MINISTERIO DE LAS MUJERES, POLÍTICAS DE GÉNERO Y DIVERSIDAD SEXUAL

BOLETÍN DE NOTICIAS

BOLETÍN DE NOTICIAS DEL MINISTERIO - 19/12/2020
(En dispositivos móviles deslizar a la izquierda para ver las fotos)

LUNES

ESTELA DÍAZ INAUGURÓ LA PRIMERA OFICINA REGIONAL EN CARLOS CASARES

"El gobierno de la provincia se construye en cada localidad y en cada territorio donde tiene que llegar esta mirada del Estado" señaló la Ministra Estela Diaz durante la inauguración de la Dirección de la Mujer y la primera oficina regional, ubicada en la 4ª Región, de la Unidad de Políticas Transversales del Ministerio en Carlos Casares junto al Intendente Walter Torchio.

"Un gobierno que se define nacional, popular, democrático y feminista debía poner institucionalidad en este organismo para que se defina la política de igualdad de género,la erradicación de las violencias y la inclusión de la diversidad en la gestión provincial y en cada una de nuestras localidades" destacó Estela Díaz.

En esta línea, el Intendente Walter Torchio sostuvo que: "Es importante lo que el Estado puede hacer. Hoy estamos llevando a cabo acciones que tienen que ver con consolidar el respeto hacia la mujer, hacia la diversidad y hacia las cuestiones de la política de género. Son discusiones importantes que tenemos que dar desde un Estado presente".

Seguir leyendo

FIRMA DEL FONDO ESPECIAL DE EMERGENCIA EN PEHUAJÓ

La Ministra Estela Díaz firmó el convenio por el Fondo Especial de Emergencia para la asistencia en Violencias por Razones de Género con el Intendente de Pehaujó Pablo Javier Zurro. La administración estará a cargo de la Secretaria de Juventud, Géneros y Derechos Humanos Daniela Viera. El fondo es un dispositivo que permite hacer frente a las situaciones de violencia que demanden respuestas inmediatas.

"Vinimos a cambiar las prioridades, que hasta que llegó este gobierno eran favorecer a los sectores concentrados de la economía. Hoy la prioridad es la mayoría del pueblo y eso tiene con ver con la vivienda, con la tierra, con el trabajo, con la salud, con la educación y en nuestro caso con erradicar la violencia y promover la autonomía de las mujeres" señaló la Ministra.

Seguir leyendo

SE PRESENTÓ LA GUÍA DE ABORDAJE DE LAS VIOLENCIAS CON LA CORRIENTE PERONISTA 13 DE ABRIL

La Directora Provincial de Alto Riesgo y Casos Críticos Silvina Perugino y la Directora de Políticas para la Equidad Laboral, Formación para el Trabajo y Políticas de Cuidado Claudia Lazzaro presentaron la guía de abordaje de las violencias por razones de género ante militantes de la Corriente Peronista 13 de Abril.

La actividad, coordinada por Florencia Acosta, se desarrolló en Ezeiza de manera presencial con la asistencia de integrantes de la Corriente de la Tercera Región. Claudia Lazzaro sostuvo: “Debemos lograr una justicia social con igualdad de género, en una comunidad que debe estar libre de violencias”.

Silvina Perugino afirmó: “La guía es un aporte para el trabajo de la problemática en el territorio”. Fernanda Ferreyra, Florencia Acosta, Vanesa Enrique, Yiyi Legizamón y Verónica Vacotti que habían sido formadas durante meses previos en prevención, asistencia y salidas de las violencias, fueron las encargadas de dar la capacitación que se realizó bajo un estricto protocolo debido a la pandemia.

MARTES

REUNIÓN DEL CONSEJO FEDERAL

La Subsecretaria de Políticas contra las Violencias por Razones de Género Flavia Delmas participó de la reunión del Consejo Federal convocado por el Ministerio de las Mujeres, Géneros y Diversidad de la Nación. Junto a la Ministra Eli Gomez Alcorta y las máximas autoridades en géneros y diversidad de todo el país repasaron los diversos trabajos realizados en la materia.

“El año próximo vamos a estar en mejores condiciones, con todo lo difícil que fue transitar este 2020, esperamos que tengamos a fin de año la Ley de IVE, que para este Ministerio será una victoria por una enorme lucha y las implicancias que tiene en la vida de millones de mujeres. Que el 2021 nos encuentre mejores”, sostuvo Gómez Alcorta.

“Hemos trabajado mucho en situaciones difíciles como por ejemplo el traslado de compañeras con sus familias en provincia, hacia otras provincias y a otros países en un trabajo coordinado con Nación. La Ley Micaela llegó a los 135 municipios, se aplica también en los Ministerios para las máximas autoridades. Quedan desafíos para el año próximo y también esperamos que la IVE sea Ley”, indicó Flavia Delmas al enumerar parte de las acciones llevadas adelante por el Ministerio de las Mujeres, Políticas de Género y Diversidad Sexual en la provincia de Buenos Aires.

COMUNIDADES SIN VIOLENCIAS EN SAN VICENTE, JOSÉ C. PAZ Y ESTEBAN ECHEVERRÍA

Los municipios de San Vicente, José C. Paz y Esteban Echeverría se suman al Programa Comunidades Sin Violencias.

La Subsecretaria de Políticas contra las Violencias por Razones de Género Flavia Delmas junto a la Directora Provincial de Abordaje Integral de las Violencias Leticia Locio, la Directora Provincial de Investigación, Planificación y Gestión de Políticas Públicas Adriana Vicente, la Directora de Políticas para el Fortalecimiento y Autonomía para la Salida de las Violencias Carolina Arribi y la Asesora Romina Diurno se reunieron con las y los responsables de las Áreas de Género de los municipios para presentar el programa.

El mismo cuenta con tres líneas de acción: fortalecimiento y creación de equipos interdisciplinarios, hogares y casas abiertas y formación y acceso al trabajo, que apuntan principalmente a fortalecer las herramientas para el abordaje y salidas de las situaciones de violencia.

PRIMERA COOPERATIVA-ESCUELA NADIA ECHAZÚ DE PERSONAS TRAVESTIS Y TRANS

La Subsecretaria de Políticas de Género y Diversidad Sexual Lucía Portos, la Directora Provincial de Diversidad Sexual Daniela Castro y el Director de Programas Especiales para la Diversidad Sexual Nicolas Abratte visitaron la primera cooperativa-escuela de personas travestis y trans, Nadia Echazú,fundada por Lohana Berkins.

Allí se realizó la firma de un convenio con la Secretaria de Inclusión e Integración Social de la Nación Laura Alonso en el marco del Programa Nacional de Protección Social. Este convenio financiará la capacitación laboral de todas sus integrantes, mejorando la producción y comercialización textil que ya vienen realizando.

Estuvieron presentes la Subsecretaria de Incusión e Integración Social de la Nación Micaela Ferraro y el Senador Provincial del Frente de Todos de Avellaneda, Emanuel Santalla.

El Plan Nacional de Protección Social, está a cargo de la Secretaría de Inclusión Social, cuyo objetivo es promover la seguridad alimentaria en los hogares de extrema vulnerabilidad social a través de prestaciones materiales o económicas.

MESA INTERMINISTERIAL EN MELCHOR ROMERO

La Dirección Provincial de Abordaje Territorial junto a la mesa interministerial visitaron el predio de Melchor Romero y conversaron con referentas y vecinas, con el objetivo de realizar talleres para trabajar el fortalecimiento de las autonomías de mujeres y personas LGTBI+.

Participaron la Directora de de Abordaje Territorial Nerina Favale, el equipo capacitador de la Subsecretaría de Políticas de Género y Diversidad Sexual, la representante del Gabinete del Ministerio Claudia Dupuy, la asesora Silvia Portiansky, personal de salud del Hospital de Melchor Romero e integrantes del Ministerio de Seguridad de la provincia de Buenos Aires.

GUÍA DE ACTUACIÓN DE LOS DISPOSITIVOS DE PROTECCIÓN INTEGRAL PARA MUJERES Y LGTBI+

Se presentó la Guía de actuación de los Dispositivos de Protección Integral para mujeres y LGTBI+ que estén atravesando situaciones de violencias por razones de género. La presentación de la Guía estuvo a cargo de la Directora Provincial de Abordaje Integral de las Violencias Leticia Locio en una actividad coordinada por la Directora de Acceso a la Justicia Romina Pereyra.

Integrantes de las Áreas de Género Municipales y de los Hogares y Casas Abiertas narraron experiencias sobre la tarea y la política pública que tienen el objetivo de proporcionar seguridad, protección y acompañamiento en el marco de una estrategia de abordaje integral de las violencias.

En el cierre, a cargo de la Subsecretaria de Políticas contra las Violencias por Razones de Género Flavia Delmas se resaltó la importancia de este dispositivo que forma parte del Sistema Integrado Provincial de Políticas Públicas: “Los Hogares y las Casas Abiertas deben pensarse en el marco general, como una política integral. Debemos trabajar y fortalecernos a nivel regional y como Red Provincial. Es cuestión de tener criterios comunes de trabajo con los Municipios para las tareas”.

MIERCOLES

INAUGURACIÓN DE LAS SEDES REGIONALES DE TEMPERLEY Y BANFIELD

La Ministra Estela Díaz visitó Lomas de Zamora, inauguró dos sedes regionales del Ministerio y se reunió con el Intendente Martín Insaurralde Se inauguraron las sedes de la Unidad de Políticas Transversales que coordina el vínculo del Ministerio con los municipios de la 3° Región que incluye los distritos de Avellaneda, Florencio Varela, Almirante Brown, Quilmes, Berazategui, La Matanza, Esteban Echeverría, Lanús, Ezeiza y Lomas de Zamora. Acompañó la inauguración la Ministra de Trabajo Mara Ruiz Malec.

“Nos entusiasma llevar adelante una política de enorme necesidad que viene a mejorar la vida cotidiana de las mujeres bonaerenses en cada uno de los municipios. En esta provincia, con la dimensión que tiene, necesitábamos tener más cercanía en el territorio, necesitábamos estas regionales” señaló Estela Díaz al comienzo de la actividad. Y destacó: “Para nosotras es un paso importantísimo en la construcción institucional. Hoy seguimos avanzando en esta territorialidad cercana a las necesidades de las vecinas, de quienes sufren violencias y de quienes sufren las desigualdades”.

Seguir leyendo

COMUNIDADES SIN VIOLENCIAS PARA ÁREAS DE GÉNERO DE SIETE MUNICIPIOS

Las referentas de las Áreas de Género de La Plata, Pilar, Pehuajó, Vicente López, Merlo, Chivilcoy y Daireaux se interiorizaron acerca de las tres líneas de acción que propone el programa provincial “Comunidades Sin Violencias” para fortalecer las políticas de género y protección a mujeres y diversidades sexuales en sus distritos.

“Se trata de un programa amplio y ambicioso que busca robustecer y jerarquizar las Áreas de Género de los 135 municipios. Nuestro objetivo es que en junio próximo todo el territorio bonaerense ya esté trabajando en su implementación”, dijo en el inicio del encuentro virtual Flavia Delmas, a cargo de la Subsecretaría de Políticas contra las Violencias por Razones de Género, el área responsable de la iniciativa.

Las directoras Adriana Vicente, Leticia Locio y Carolina Arribi explicaron en qué consiste cada línea de acción del programa -fortalecimiento y creación de equipos interdisciplinarios, construcción y refacción de hogares y casas abiertas, y formación y acceso al trabajo en el proceso de salida de violencias- y respondieron preguntas de las referentes de cada municipio.

JUEVES

CONSEJO DE POLÍTICAS DE GÉNERO TRANSVERSALES EN LA ADMINISTRACIÓN PÚBLICA

En la tercera reunión plenaria del Consejo de Políticas de Género Transversales en la Administración Pública de la provincia de Buenos Aires, la Ministra Estela Díaz trazó un recorrido del trabajo conjunto realizado durante el año y planteó los desafíos para 2021 enfocados en consolidar las áreas de género y la formación basada en la Ley Micaela en los ministerios y organismos bonaerenses.

“Hemos llevado adelante un arduo trabajo de transversalización de las políticas de género que el próximo año intensificaremos en base a dos ejes centrales: el fortalecimiento de los espacios de género en cada organismo y el proceso continuo de capacitación de formadores y formadoras en la Ley Micaela”, subrayó la Ministra.

Participaron la Subsecretaria de Políticas contra las Violencias por Razones de Género Flavia Delmas; la Subsecretaría de Políticas de Género y Diversidad Sexual Lucia Portos; la Subsecretaría Técnica, Administrativa y Legal Mercedes Castilla; la titular de la Unidad de Formación, Investigación y Políticas Culturales para la Igualdad Paula Belloni; la titular de la Unidad de Coordinación de Políticas Transversales Lidia Fernández; la Jefa de Gabinete del Ministerio Jimena Orchuela, y las y los representantes designados de cada organismo en el Consejo.

PROYECTO "DESIDIR EN COMUNIDAD: PREVENCIÓN DE VIOLENCIAS DE GÉNERO"

La Ministra Estela Díaz cerró el encuentro del Proyecto dESIdir en Comunidad donde se presentó la “Guía de capacitación para niñas y niños de nivel inicial y primaria en contextos de ruralidad” para generar un marco pedagógico que permita identificar, atender y acompañar las violencias por razones de género en el marco de la Educación Sexual Integral (ESI).

“Estamos cumpliendo con el derecho de las pibas y los pibes. Estamos en un gobierno que no duda en la centralidad del poder del Estado para redistribuir, para incluir y para transformar esta sociedad, y en este caso con el profundo compromiso de que esto es desde una enorme perspectiva feminista” señaló Estela Díaz y destacó la decisión de comenzar por la ruralidad: “esos lugares donde a veces cuesta más llegar”.

Seguir leyendo

OFICIOS SIN PREJUICIOS EN DOCK SUD

La Directora de Políticas para La Equidad Laboral, Formación para el Trabajo y Políticas de Cuidado Claudia Lazzaro junto a la Asesora del Instituto de Formación Laboral del Ministerio de Trabajo Lucia Blotta se reunieron con la Presidenta del Puerto Dock sud Carla Monrabal.

Durante el encuentro se presentó la campaña #OficiosSinPrejuicios, que tiene como objetivo abordar los estereotipos de género en los oficios para transformar las representaciones patriarcales y de esta manera promover la igualdad entre géneros en el ámbito del trabajo y de la formación laboral.

“Esta campaña es importante, busca mejoras en las condiciones y calidades laborales de las mujeres y disidencias, la concientización y articulación con oficios masculinizados, y el reposicionamiento de las mujeres en los lugares de poder” expresó Claudia Lazzaro.

JORNADA INTERMINISTERIAL EN EL PALIHUE Y VILLA ELVIRA

Hoy se realizó una Jornada interministerial en los barrios platenses El Palihue y Villa Elvira. El Ministerio junto a la Superintendencia de Políticas de Género, la Dirección Provincial de Políticas de Género y Derechos Humanos del Ministerio de Seguridad y los jefes policiales de la zona, realizaron un taller de formación.

Durante el encuentro se habló sobre la guía de abordaje para acompañantes en violencias por razones de género y se informó sobre indicadores de alto y altísimo riesgo a vecinas del lugar. Participaron del encuentro la Directora de Políticas de Prevención, Articulación Interinstitucional y con Organizaciones Sociales Alexia Abaigar y la Directora de Intervención en Situaciones de Alto Riesgo y Casos Críticos Agos Balastegui.

REUNIÓN CON EL FORO MUNDIAL DE MUJERES DEL SUR

La Directora de Equidad Laboral Claudia Lazzaro disertó en la reunión internacional junto a integrantes del Foro Mundial de Mujeres del Sur sobre el desarrollo sostenible, donde se debatió sobre las políticas de género y de cuidado en la región.

“La invisibilización del trabajo de cuidados influye en la desigual distribución de las tareas al interior de los hogares y en los espacios comunitarios. Es importante situarnos en que esta injusta distribución no es solo un problema de invisivilización de las tareas de cuidados, sino que implica, al mismo tiempo, su desvalorización social” señaló la funcionaria del Ministerio.

Por otra parte, Claudia Lazzaro analizó que esta lógica “se traduce en relaciones de poder y autoridad diferenciadas”.

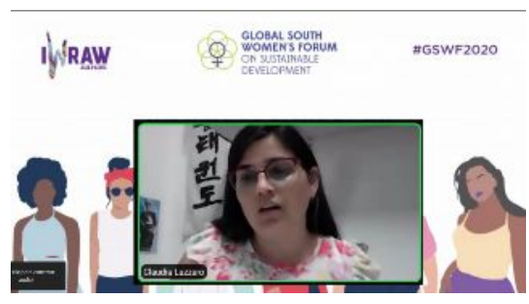

JORNADA DE SENSIBILIZACIÓN EN LA INDUSTRIA LÁCTEA

El Director de Formación y Capacitación Néstor Yuyo García y la Directora de Políticas para La Equidad Laboral, Formación para el Trabajo y Políticas de Cuidado Claudia Lazzaro participaron de una jornada de sensibilización para trabajadoras de la industria láctea.

“La violencia no solo se da en el plano de los hogares sino también en lo laboral. Por eso debe entrar en vigencia el convenio 190 de OIT y debe ser militado por las mujeres. El Estado que tenemos hoy con perspectiva feminista, entiende que no somos un número más, sino que somos compañeras unidas y en proceso de desconstrucción colectiva”, expresó Claudia Lazzaro.

En la reunión coordinada por Amelia Benavidez de la Asociación de Trabajadores de la Industria Lechera de la República Argentina (Atilra), Néstor García dijo: “A 2 años de la sanción de la Ley Micaela, que tiene no solo alcance a los estamentos de administración pública, sino también a nivel deportivo y sindical, existen situaciones problemáticas que deben ser visibilizadas para poder generar calidad en los ámbitos laborales o de desarrollo de las mujeres”.

ENCUENTRO SOBRE LA PREVENCIÓN Y ERRADICACIÓN DE LAS VIOLENCIAS

La Ministra Estela Díaz participó del encuentro en el marco del convenio de trabajo entre la Red Universitaria de Género (RUGE/CIN) y la Iniciativa Spotlight, una alianza de las Naciones Unidas y la Unión Europea para prevenir y erradicar las violencias por razones de género. Conversaron junto a referentas e integrantes de organizaciones de la sociedad civil de la Provincia y de las universidades que integran el Consejo Regional de Planificación de la Educación Superior (CPRES) Bonaerense ante la Red RUGE/CIN.

El propósito fue compartir el proceso transitado durante e año en las diferentes Mesas de Diálogo, a fin de fortalecer la construcción de agendas participativas frente a las violencias de género desde la interlocución estado-sociedad civil.
“Estamos en el cierre de este año excepcional e intenso, particularmente para nosotras con la construcción de este nuevo Ministerio, todavía en proceso, ya que la pandemia puso varias iniciativas entre paréntesis” expreso Estela Díaz al inicio del encuentro.

Seguir leyendo

VIERNES

ACTO EN EL ESTADIO ÚNICO "DIEGO ARMANDO MARADONA" DE LA CIUDAD DE LA PLATA

Con la presencia del Presidente Alberto Fernández y la Vicepresidenta Cristina Fernández de Kirchner, el Gobernador de la Provincia de Buenos Aires Axel Kicillof encabezó un acto en el Estadio Único "Diego Armando Maradona" de la Ciudad de La Plata para anunciar medidas sociales y realizar un repaso de su primer año de gestión al frente del gobierno bonaerense.

Estuvieron presentes la Vicegobernadora Verónica Magario, el Presidente de la Cámara de Diputados de la Nación Sergio Massa, las Ministras y los Ministros provinciales y las Intendentas e Intendentes bonaerenses.

Ver video del año de gestión

PLENARIA DE LA UNIDAD DE POLÍTICAS TRANSVERSALES

La Ministra Estela Díaz participó de la plenaria de la Unidad de Coordinación de Políticas Transversales a cargo de Lidia Fernández, donde se hizo un repaso de los objetivos alcanzados durante el transcurso de año y se plantearon los desafíos para el 2021.

“Nosotras tenemos que construir políticas que nos trasciendan, estamos de paso, cuando no estemos nosotras, tiene que quedar la política porque da respuestas, porque es útil, porque está respondiendo a una necesidad social, institucional, política” expresó Estela Díaz. “Estoy infinitamente agradecida a todos los equipos, equipas, porque sé que hay una vocación militante gigantesca, una vocación solidaria, de compromiso personal” agregó.

Por su parte, Lidia Fernández reconoció el camino recorrido: “El trabajo ha sido colectivo, gracias a las asesoras, las coordinadoras, las trabajadoras administrativas que desde el primer momento abrazaron la tarea, sin todas ellas no hubiera sido posible. El trabajo de la UCPT es un trabajo de todas”.

Seguir leyendo

CIERRE DE LA CAPACITACIÓN SOBRE LICENCIAS PARA MUJERES VÍCTIMAS DE VIOLENCIA

“Creemos fervientemente en la institucionalización de las políticas públicas, en un Estado presente y en la construcción de un modelo de Provincia inclusivo y solidario para proteger las relaciones de trabajo ante situaciones de violencia de género. Esta formación ratifica nuestro compromiso”, dijo la Ministra Estela Díaz en el cierre de la Capacitación sobre la Ley que establece la Licencia para Mujeres Víctimas de Violencia en la administración pública bonaerense.

Participó también la Subsecretaria de Políticas contra las Violencias por Razones de Género Flavia Delmas, quien destacó los avances en la conformación de los equipos interdisciplinarios en cada organismo y subrayó que los entrenamientos se retomarán en febrero próximo.

Seguir leyendo

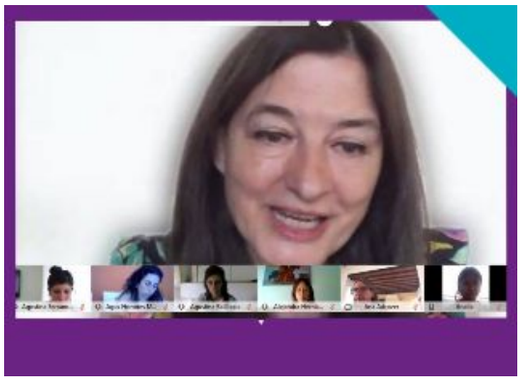

CONVERSATORIO SOBRE POLÍTICAS PÚBLICAS

La Subsecretaria de Políticas contra las Violencias por Razones de Género Flavia Delmas y la Directora de Mesas Locales Intersectoriales Virginia Denis participaron de un conversatorio sobre Políticas Públicas para la erradicación de la violencia de género. La actividad fue organizada por la Secretaría de Igualdad de Género y Oportunidades de la CTA de les Trabajadores Regional San Miguel, José C. Paz, Malvinas Argentinas, moderada por Chabela Miño.

“Este año ha sido muy difícil, nos tocó crear un Ministerio, planificarlo y llevar adelante toda la tarea en el aislamiento social preventivo y obligatorio, pero hemos trabajado sin interrupciones para construir política pública con la intención de que quede para siempre”, indicó Flavia Delmas.

“Es sumamente importante la política pública situada, trabajar en el territorio. Hacerlo desde la mesa local que tiene una dimensión político cultural como espacio fundamental para el abordaje de las violencias”, manifestó Virginia Denis.

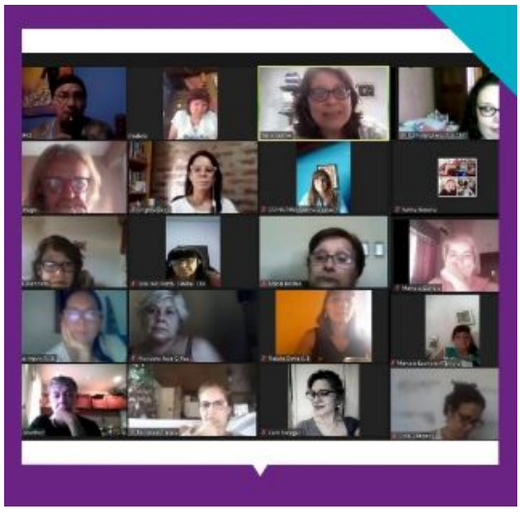

MESA REGIONAL INTERSECTORIAL

"Celebramos el sostenimiento de estos espacios de articulación que permiten la construcción de estrategias de abordaje de las violencias por razones de género desde la intersectorialidad y la coresponsabilidad institucional", indicó la Directora Provincial de Abordaje de las Violencias Leticia Locio al participar de la Mesa Regional Intersectorial sobre Violencia Familiar y de Genero de la Región Sanitaria VI.

Durante el encuentro comentó las acciones que se llevan adelante con el refuerzo de la tarea de la Línea 144 bonaerense, los Hogares de Protección Integral y el acompañamiento de las salidas de las violencias con un Programa como el Comunidades sin Violencias que supone la promoción de autonomías psicológicas, sociales y económicas a través de las líneas de financiamiento previstas.

Participó de la reunión virtual, la Directora de Mesas Locales Intersectoriales Virginia Denis.

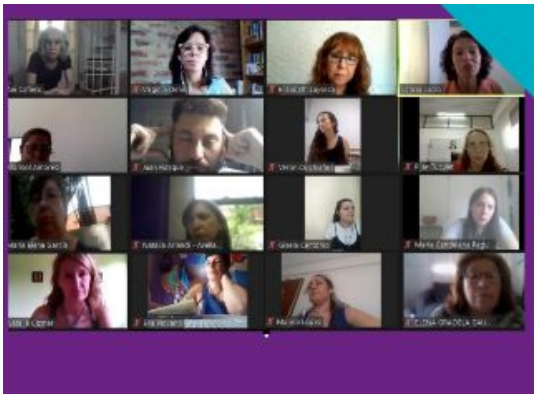

MESAS LOCALES

MESA LOCAL EN ROJAS

Se llevó adelante un encuentro con autoridades del Municipio de Rojas para la profundización de la tarea llevada a cabo por la Mesa Local Intersectorial en la prevención, atención y salidas de las violencias por razones de género.

Conversaron sobre la importancia de la Mesa Local, el mecanismo de funcionamiento, algunas experiencias de esta política pública en otros municipios, la articulación que se realiza desde el espacio de manera situada, entre otros puntos.

“La politica de Estado en relación a la temática es clara, hay una multiplicidad de dispositivos y se van a ir sumando más para el abordaje de las violencias. La Mesa Local es el espacio privilegiado y central”, manifestó Flavia Delmas.

Seguir leyendo

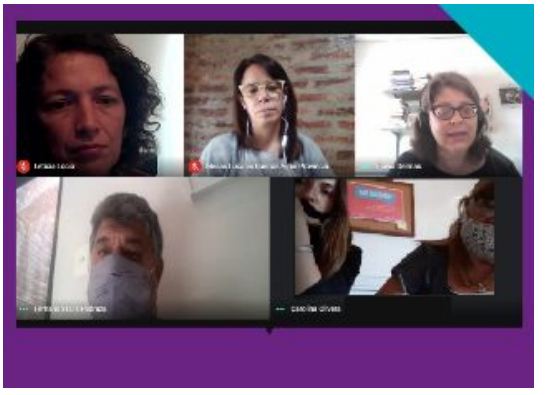

MESA LOCAL DE LANÚS

La Subsecretaria de Políticas contra las Violencias Flavia Delmas se reunió con autoridades del Municipio de Lanús para dialogar sobre el trabajo de la Mesa Local y el acompañamiento del Ministerio.

“Es fundamental el desarrollo de la Mesa Local, donde se construye la política pública en clave territorial para la atención y erradicación de las violencias”, sostuvo Flavia Delmas que estuvo acompañada por la Directora Provincial de Abordaje Integral de las Violencias Leticia Locio y la Directora de Mesas Locales Intersectoriales Virginia Denis.

Por el municipio estuvieron presentes la Subsecretaria de Género, Integración y Niñez Patricia Beltramino, la Secretaría de Desarrollo Social Noelia Quindimil y Agustina Gómez del equipo de trabajo.

UNIDAD DE POLÍTICAS TRANSVERSALES

CHARLA SOBRE SALUD SEXUAL Y REPRODUCTIVA EN PERSONAS CON DISCAPACIDAD

La Coordinadora de la 6ª Región del Consejo de Articulación con los Municipios Silvia Zaballa junto a su compañera de equipo Lorena Zaballa participaron de una charla sobre salud sexual reproductiva en personas con discapacidad organizada por la Región Sanitaria IX, destinada a las Áreas de Género y de Discapacidad.

“Cuando nos reunimos con las áreas de discapacidad fue un pedido generalizado el abordar la temática de los derechos sexuales y reproductivos de las personas con discapacidad y también es una temática. Por eso es tan importante el trabajo de articulación entre nuestro Ministerio y las regiones sanitarias, porque nos permite realizar un abordaje integral del tema” expresó Silvia Zaballa.

Seguir Leyendo

ENCUENTRO CON EL ÁREA DE GÉNERO DE VILLA GESELL

La Coordinadora de la 5ª Región del Consejo de Articulación de Municipios Yamila Zavala Rodríguez y su compañera de equipo Stella Maris Giri se reunieron con el Área de las Mujeres y Políticas de Género del Municipio de Villa Gesell. Durante el encuentro se diálogo sobre las políticas públicas que se vienen trabajando desde el Ministerio y el trabajo desarrollado en el distrito.

Desde el área plantearon la necesidad de consolidar la articulación con el sistema judicial con perspectiva de género, la importancia de la implementación de la ESI y el trabajo para lograr la autonomía económica de las mujeres que sufren violencias. Se refirieron a la puesta en marcha del programa “Comunidades Sin Violencias” para el fortalecimiento de las áreas de género y sus equipos en los municipios bonaerenses.

Seguir leyendo

EL MINISTERIO EN LOS MEDIOS

NOTICIAS DEL MINISTERIO

Funcionarias y dirigentes políticos tras la media sanción en Diputados
https://www.pagina12.com.ar/311557-funcionarios-y-dirigentes-politicos-tras-la-media-sancion-de

Punto Género
https://www.youtube.com/watch?v=jz0waor5RHQ&feature=youtu.be

Ver más

EL MINISTERIO Y LOS MUNICIPIOS

La Ministra también estuvo en Pehuajó y firmó el convenio con el municipio https://www.infoecos.com.ar/index.php/la-ministra-estela-diaz-tambien-estuvo-en-pehuajo-y-firmo-un-convenio-con-el-municipio/

Se inauguró en Carlos Casares la primera oficina regional del Ministerio de las Mujeres, Políticas de Género y Diversidad Sexual https://www.infoecos.com.ar/index.php/se-inauguro-en-carlos-casares-la-primera-oficina-regional-del-ministerio-de-la-mujer-politicas-de-genero-y-diversidad-sexual-de-la-provincia/

Ver más

BOLETÍN OFICIAL

ACTA COMPROMISO CON SADOP

En el Boletín Oficial el día 17 de diciembre de 2020 se aprueba el Acta Compromiso suscripta el día 27 de noviembre de 2020, entre el Ministerio de las Mujeres, Políticas De Géneros y Diversidad Sexual con el Sindicato Argentino de Docentes Particulares (S.A.DO.P.).

Ver Boletín Oficial

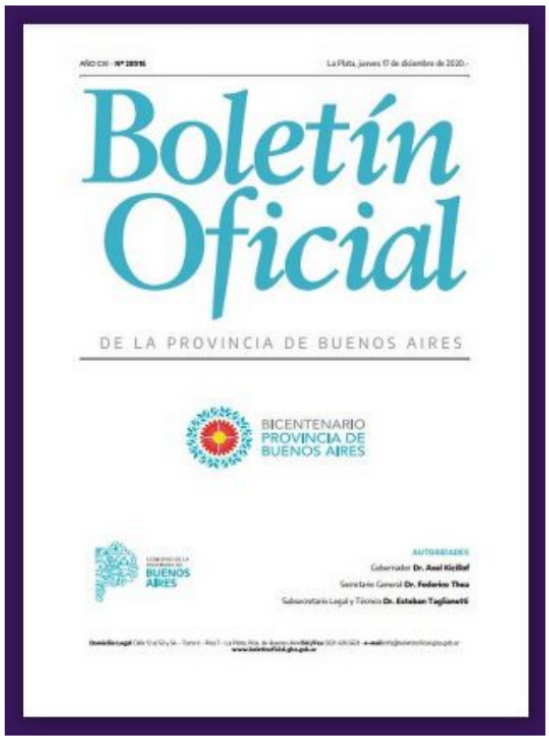

EFEMÉRIDES

A DOS AÑOS DE LA SANCIÓN DE LA LEY MICAELA

La Ley Nacional 27.499, Ley Micaela, se sancionó el 19 de diciembre de 2018. Establece la capacitación obligatoria en la temática de género y prevención de la violencia contra las mujeres para todas las personas que se desempeñen en la función pública en todos sus niveles y jerarquías en los poderes ejecutivo, legislativo y judicial de la Nación.

La provincia de Buenos Aires adhirió a la norma nacional mediante la Ley 15.134. El Ministerio de las Mujeres, Políticas de Género y Diversidad Sexual fue designado por el Poder Ejecutivo provincial como autoridad de aplicación.

La Ley fue denominada Micaela en conmemoración a Micaela García, una joven de 21 años que fue víctima de femicidio en Gualeguay Entre Ríos, el 1• de abril de 2017. El femicidio visibilizó, como otros, las fallas en la intervención estatal por falta de perspectiva de género y evidenció la urgencia de capacitar en materia de género a todas las personas que cumplen funciones en el Estado, en pos de construir políticas públicas integrales que enfrenten las desigualdades de género, las discriminaciones y apunten a terminar con las violencias hacia las mujeres y las personas LGTBI+.

La Unidad de Formación, Investigación y Políticas Culturales para la Igualdad, a cargo de Paula Belloni, debió adaptar la propuesta pedagógica a la virtualidad por el contexto de pandemia.
En el año se trabajó en la capacitación con para máximas autoridades del Poder Ejecutivo en 40 ministerios y organismos, alcanzando a más de 2500 funcionarias y funcionarios.

Y se avanzó en una segunda etapa con 37 ministerios y organismos del poder ejecutivo llegando a más de 1800 autoridades.

Los 135 municipios bonaerenses incorporaron la capacitación obligatoria. 126 adhirieron a la Ley Micaela Bonaerense. A través del programa Formación de Formadores, en coordinación con el Instituto Provincial de la Administración Pública, se trabajó con más de 1500 agentes municipales.

La tarea fue impulsada por la Dirección de Formación y Capacitación a cargo de Néstor "Yuyo" García, padre de Micaela García.

La Ministra Estela Díaz expresó: “Es fundamental profundizar en políticas que tengan que ver con la promoción y la inclusión de la perspectiva de género y la erradicación de las violencias. La Ley Micaela nos propone pensar en la transformación cultural y nos llama a mirarnos para adentro, nos hace reflexionar en torno a la propia institucionalidad del Estado y nos plantea modificarla en un camino de construcción de igualdad y de no violencia”.

Ver video

minmujerespba | www.gba.gob.ar/mujeres

MINISTERIO DE LAS MUJERES, POLÍTICAS DE GÉNERO Y DIVERSIDAD SEXUAL

GOBIERNO DE LA PROVINCIA DE BUENOS AIRES

This email was sent to <<Email Address>>
why did I get this? unsubscribe from this list update subscription preferences
CMujeresPBA · calle 6 #950 · La Plata, B B1900 · Argentina

mailchimp