MINISTERIO DE LAS MUJERES, POLÍTICAS DE GÉNERO Y DIVERSIDAD SEXUAL

BOLETÍN DE NOTICIAS

BOLETÍN DE NOTICIAS DEL MINISTERIO - 29/01/2021
(En dispositivos móviles deslizar a la izquierda para ver las fotos)

LUNES

VISITA A PUERTO QUEQUÉN

La Ministra Estela Díaz se reunió con el presidente del Puerto de Quequèn Jorge Álvaro y el gerente Oscar Morán para dialogar sobre las políticas de igualdad de género en el trabajo que impulsa el Ministerio.

El Puerto de Quequén Grande administrado por el Consorcio de Gestión de Puerto Quequén se ubica sobre las riberas de las ciudades de Quequén y Necochea. Es uno de los principales puertos cerealeros de la Argentina. De una planta de 93 trabajadores, 26 son mujeres.

Participaron del encuentro las diputadas nacionales Mara Brawer y Jimena López, la Directora de Comunicación Lucía García Itzigsohn y la Coordinadora de la 5ª Región del Consejo de Articulación con los Municipios Yamila Zavala Rodríguez.

PROYECTOS DE ACCESO A LA VIVIENDA Y AL TRABAJO PARA LAS BONAERENSES

La Ministra Estela Díaz se reunió con la titular del Consejo Federal de Políticas Sociales Victoria Tolosa Paz para avanzar sobre proyectos de acceso a la vivienda y al trabajo para las bonaerenses.

Estuvieron presentes la Asesora del Ministerio Silvia Portiansky, del Gabinete de la Ministra Claudia Dupuy, del Centro de Economía Popular (CEP) dependiente del Ministerio de Desarrollo Social de la Nación Érica Colantoni e integrantes de lo que fue el Programa Ellas Hacen Lorena Cabrera, Victoria Landivar y Julieta Rosas.

INTERVENCIÓN DE LOS CASOS CRÍTICOS CON PERSPECTIVA DE GÉNERO JUNTO AL ORGANISMO PROVINCIAL DE NIÑEZ Y ADOLESCENCIA

La Subsecretaria de Políticas contra las Violencias por Razones de Género Flavia Delmas se reunió con la Directora Ejecutiva del Organismo Provincial de la Niñez y Adolescencia (OPNyA) Eva Asprella para seguir generando herramientas de trabajo tendientes a dar respuestas a la problemática de violencias, abuso sexual, desapariciones y situaciones de prostitución que involucran a niñas, niños y adolescentes en el territorio bonaerense.

En el encuentro participaron la Directora Provincial de Situaciones de Alto Riesgo y Casos Críticos de las Violencias por Razones de Género Silvina Perugino y la Subsecretaria de Protección y Promoción de Derechos del OPNyA Andrea Balleto.

Se avanzó en la articulación enfocada a la intervención de los casos críticos con perspectiva de género, la implementación de la nueva guía de abordaje integral ante situaciones de violencia en la niñez y adolescencia y propuestas de capacitación para los equipos de trabajo.

ABORDAJE DE LAS SITUACIONES DE VIOLENCIA POR RAZONES DE GÉNERO EN CONTEXTOS LABORALES

Para avanzar en el abordaje de las situaciones de violencia por razones de género que afectan a mujeres y LGTBI+ en sus contextos laborales, la Subsecretaría de Políticas contra las Violencias por Razones de Género Flavia Delmas dialogó con el Coordinador de la Zona II del Ministerio de Trabajo de la Provincia de Buenos Aires Alberto Ramírez.

Hablaron de la posibilidad de llevar adelante diferentes iniciativas en relación a la capacitación de quienes desempeñan funciones en las delegaciones regionales de la cartera laboral.

También participaron la Delegada Regional de Trabajo de La Plata María Cecilia Dovale Despott y las asesoras del Ministerio de las Mujeres, Noelia Bilyk y Mariela Garay.

MARTES

NUEVOS MUNICIPIOS BONAERENSES SE UNEN AL PROGRAMA COMUNIDADES SIN VIOLENCIAS

Nuevos municipios bonaerenses se unen al Programa Comunidades Sin Violencias para fortalecer las políticas de género en la atención y protección de las mujeres y LGTBI+ en el territorio de la provincia de Buenos Aires.

En esta oportunidad la Subsecretaria de Políticas contra las Violencias por Razones de Género Flavia Delmas, brindó los detalles de la iniciativa a las referentes de las Áreas de Género de General Rodríguez, General Alvarado, Luján, Marcos Paz y Carlos Casares. “Se trata de un programa que tiene continuidad y se renueva anualmente para trabajar en tres líneas de acción: fortalecimiento y creación de equipos interdisciplinarios, hogares y casas abiertas, y formación y acceso al trabajo en el proceso de salida de violencias” detalló.

Estuvieron presentes la Directora de Género y Diversidad Sexual de General Rodríguez Fanny Escudero; la Directora de Políticas de Género de General Alvarado Constanza Saffer; la Directora de Géneros y Diversidad de Luján Mariana Sierra; la Directora de la Mujer, Políticas de Género y Diversidad Sexual de Carlos Casares Marilina Bongianino; y la Subsecretaria de Género de Marcos Paz Paula Mc Loughlin.

Participaron de la presentación la Directora Provincial de Investigación, Planificación y Gestión de Políticas Públicas contra las Violencias por Razones de Género, Adriana Vicente, y la asesora del Ministerio, Romina Diurno.

ARTICULACIÓN CON EL OBSERVATORIO DE VÍCTIMAS DE LA HONORABLE CÁMARA DE DIPUTADOS DE LA NACIÓN ARGENTINA

La Subsecretaria de Políticas contra las Violencias por Razones de Género Flavia Delmas se reunió con Viviam Perrone, Jimena Aduriz, Matías Bagnato, Alberto Lebbos y Guillermo Bargna, integrantes del Observatorio de Víctimas de la Honorable Cámara de Diputados de la Nación Argentina para acordar acciones conjuntas tendientes a difundir la Ley de Víctimas.

“Desde nuestro Ministerio reconocemos la tarea que llevan adelante a través de la cual transforman un enorme dolor en políticas que contemplan a todas y todos” destacó Flavia Delmas.

Hablaron sobre la Ley de Víctimas provincial N• 15.232, promulgada recientemente por el Gobierno de la Provincia de Buenos Aires, sus vínculos con la Ley provincial 12.569 de Violencia Familiar y la Ley nacional 26.485 de Protección Integral a las Mujeres.

También dialogaron sobre la articulación del Ministerio con organismos e instituciones de la Provincia, el trabajo de jerarquización de las Áreas de Género de los municipios a través del Programa Comunidades Sin Violencias, la implementación del flamante Programa de Abordaje Integral ante Femicidios, Travesticidios y Transfemicidios (PAIF) y los obstáculos para el acceso a la Ley Brisa.

MIÉRCOLES

CINE ITINERANTE CON PERSPECTIVA DE GÉNERO EN LA PROVINCIA DE BUENOS AIRES

La Ministra Estela Díaz se reunió con Nicolas Batlle, vicepresidente del Instituto Nacional de Cine y Artes Visuales y Cielo Salviolo, Directora del canal Pakapaka para coordinar la proyección de cine itinerante con perspectiva de género en la provincia de Buenos Aires.

“Para nosotras incluir el arte es una iniciativa para promover derechos en articulación con la organización comunitaria. En este caso ya dimos los primeros pasos con el INCAA y nos parecen fantásticas las distintas series de acciones que estamos pensando” expresó Estela Díaz y agregó que la idea es “que las proyecciones comiencen en el verano pero que tenga una continuidad durante el año”.

Participaron por el Ministerio la Directora Provincial de Planificación y Gestión Comunicacional Lucía García Itzigsohn y la Coordinadora de Programas Especiales de Comunicación Natalia Laclau.

Por parte del INCAA la Gestora Cultural Justine Burgos, la Coordinadora del Programa “Cine Móvil” Alejandra Frontero, del Programa Gafas Violetas Ángeles Anchou, del Programa "Las escuelas van al cine" Dana Jonas, del Área de Diversidad Marina Dalbert y Valeria Cerón, la Técnica en Medios de Comunicación Andrea Kluger, de Políticas Audiovisuales Laura Shargorodsky, el Subsecretario de Industrias Creativas e Innovación Cultural del Ministerio de Producción bonaerense Nicolás Wainszelbaum y de la Asociación Civil ACÁ Julia Martínez Heimann.

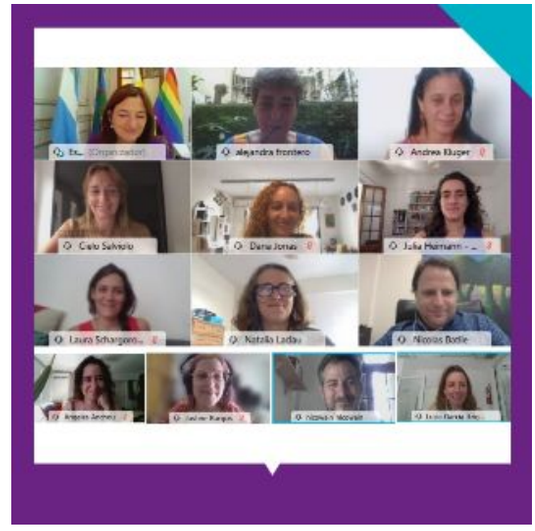

DIFUSIÓN DE LA GUÍA DE IMPLEMENTACIÓN DE LA INTERRUPCIÓN VOLUNTARIA DEL EMBARAZO JUNTO A SALUD

"La gran meta es llegar a la atención primaria de la salud" expresó la Ministra Estela Díaz en la reunión que mantuvo junto a la Subsecretaria de Políticas de Género y Diversidad Sexual Lucía Portos y funcionarias del Ministerio de Salud de la Provincia de Buenos Aires para desarrollar estrategias conjuntas para difundir la Guía de Implementación de la Interrupción Voluntaria del Embarazo (IVE).

Conversaron sobre la capacitación a equipos regionales sobre IVE, ILE, ESI y métodos anticonceptivos, en articulación con las mesas locales intersectoriales, los municipios y los equipos de coordinación regional del Ministerio.

Estuvieron presentes por el Ministerio la Jefa de Gabinete Jimena Orchuela y por el Ministerio de Salud la Directora Provincial de Equidad de Género en Salud Sabrina Balaña, la Directora de Salud sexual y Reproductiva Carlota Ramírez y la Coordinadora del Programa de Implementación de Políticas de Género y Diversidad Sexual Carla Giuliano.

VISITA A LA CASA DE LA MUJER DEL BARRIO LA EMILIA

La Ministra Estela Díaz junto a la Subsecretaria de Políticas contra las Violencias por Razones de Género Flavia Delmas visitaron la Casa de la Mujer del barrio la Emilia, en la localidad de Melchor Romero de La Plata.

El domingo pasado sufrió un robo violento, con armas de fuego, el quinto que registran desde que comenzaron la obra. La Casa de la Mujer es un espacio para albergar mujeres que sufren violencia de género. En el predio se está construyendo un galpón que incluye un salón de usos, una posta sanitaria y la Casa de la Mujer.

La Ministra diálogo con referentas de diferentes barrios de la ciudad de La Plata: Malvinas, San Cayetano, Las Rosas, San Javier, Villa Montoro, Villa Elvira, 2 de Abril, Los Hornos, Olmos, Abasto, Villa Garibaldi y Las Quintas. "Desde el Ministerio queremos desarrollar más este año lo que va en línea con lo que ustedes hacen acá, para que no lo hagan como organización aislada sino que sea parte del resto de los dispositivos que están articulando para la salida de las violencias con respecto al trabajo, la salud. Tenemos un acuerdo con el Ministerio de Desarrollo de la Nación porque este año queremos fortalecer toda esa línea de acompañamiento comunitario" expresó Estela Díaz.

Seguir leyendo

COMUNICADO SOBRE LOS ACONTECIMIENTOS SUCEDIDOS EN LA CIUDAD DE MAR DEL PLATA

El Ministerio de Mujeres, Políticas de Género y Diversidad Sexual de la provincia de Buenos Aires hace público el acompañamiento a la mujer víctima de agresiones físicas y verbales en Mar del Plata que llevaba un pañuelo verde expresando su apoyo a la Ley Nacional 27.610 de Interrupción Voluntaria del Embarazo (IVE) recientemente sancionada.

Expresamos nuestra solidaridad con la mujer agredida en la línea 571 de la ciudad de Mar del Plata y respaldamos su denuncia ante la justicia por "lesiones leves". Manifestamos nuestro repudio a estas prácticas violentas que son inadmisibles en democracia.

La legislación recientemente aprobada y en vigencia plena garantiza y amplía derechos para todas las mujeres y personas gestantes en nuestro país y es resultado de años de lucha, debate y construcción de políticas públicas que nos permiten habitar una democracia más justa e igualitaria.

Rechazamos las agresiones en todas sus formas y alentamos que se inicien acciones legales ante hechos semejantes que esperamos no se reiteren.

Los derechos de las mujeres y LGTBI+ fortalecen la democracia y son garantizados por el Estado. Ese es el compromiso que asumimos desde nuestro Ministerio.

Página Web

JUEVES

PRESENTACIÓN DE LA CAMPAÑA "ARGENTINA UNIDA CONTRA LAS VIOLENCIAS"

La Ministra de las Mujeres, Políticas de Género y Diversidad Sexual Estela Díaz cerró la presentación de la Campaña Nacional de Prevención de Violencias por Razones de Género en los municipios de Ensenada y Berisso. Estuvieron presentes autoridades nacionales, provinciales y municipales.

La actividad organizada en forma conjunta por las áreas de Género, Niñez, Salud y Derechos Humanos de Ensenada y Berisso se realizó en el flamante Edificio Malvinas, en Ensenada. Contó con la participación de trabajadoras y trabajadores municipales, tanto de ambos municipios que realizaron una capacitación sobre Violencias por Razones de Género.

Estela Díaz, acompañada por la Subsecretaria de Políticas contra las Violencias por Razones de Género Flavia Delmas, dijo: "Disponemos de las herramientas de este Estado presente que nos da todos los instrumentos de un plan para que el abordaje de las violencias sea integral. Ya demostramos en el contexto de pandemia que cambiamos las prioridades y en violencia de género es exactamente lo mismo: terminamos con la fragmentación, con la improvisación, con la falta de recursos. Un abordaje desde la prevención, la asistencia, la salida de la violencia, con los varones y la articulación con las organizaciones" señaló.

Seguir leyendo

IMPLEMENTACIÓN DE POLÍTICAS DE GÉNERO EN EL SECTOR DE LA ECONOMÍA POPULAR

"Para nosotras es importante la presencia del Ministerio en sectores como el de la economía popular donde una gran parte son mujeres", señaló la Ministra Estela Díaz en el marco de la reunión con el Subsecretario de Economía Popular del Ministerio Desarrollo de la Comunidad Federico Ugo.

Durante el encuentro se puso en común la agenda con el objetivo de avanzar en la implementación de políticas de género en el sector, y se proyectó la realización de talleres, formaciones y actividades conjuntas que permitan abordar las problemática específicas de las trabajadoras de la economía popular.

La Directora Provincial de Abordaje Territorial Nerina Favale destacó la importancia de la articulación entre ambos ministerios.

Participaron el Jefe de Gabinete Ariel Fernández y la Directora de Políticas de Cuidado Yesica León.

PLANIFICACIÓN DE LA MESA INTERMINISTERIAL DE MELCHOR ROMERO

La Ministra Estela Díaz y la Subsecretaria de Salud Mental, Consumos Problemáticos y Violencia de Género Julieta Calmels se reunieron para evaluar la planificación de la mesa interministerial que trabaja en el barrio de Romero.

El espacio lo integran el Ministerio junto a Salud, Desarrollo de la Comunidad, Seguridad, Instituto de la Vivienda y Opisu.

La mesa interministerial lleva adelante distintas políticas territoriales, entre ellas, las capacitaciones en el marco del Programa Tramando Derechos, que busca conformar una red con espacios comunitarios y áreas municipales para prevenir la violencia por razones de género en zonas de alta vulnerabilidad social brindando herramientas para el acompañamiento. También se realizaron censos, actividades para niñas y niños.

La asesora del Ministerio de las Mujeres Silvia Portiansky y Claudia Dupuy, del Gabinete destacaron el trabajo realizado en estos meses en el intercambio con el Subsecretario de Participación Ciudadana del Ministerio de Seguridad Pablo Fernández, la Directora de Proyectos de Intervenciones Complementarias Erica Osterrieth, el Director Provincial de Regularización del Hábitat Roberto Perito, el Director General de Obras del Instituto de la Vivienda Marcelo Scarfó, la Directora de OPISU Ivanna Delgado y la Directora del Hospital de Romero Karina Torres.

AVANCE POR CONVENIO MARCO CON TRENES ARGENTINOS

La Subsecretaria de Políticas contra las Violencias por Razones de Género Flavia Delmas se reunió con la Coordinadora General de la Unidad de Políticas de Géneros y Diversidad de Trenes Argentinos del área de operaciones Valeria Fernández y su equipo técnico.

Con la presencia de la Asesora de la Subsecretaría Carolina Eduardo, se trabajó en el avance del convenio marco para el traslado de mujeres en situación de violencia con la finalidad de articular políticas de género en provincia de Buenos Aires.

VIERNES

“HACIENDO HISTORIA”. MEMORIAS DEL PRIMER AÑO DE GESTIÓN.

El Ministerio de las Mujeres, Políticas de Género y Diversidad Sexual de la provincia de Buenos Aires, en el día que se cumple un año de la publicación en el Boletín Oficial del decreto 45/2020 donde se aprobó la estructura orgánica y las competencias del organismo, presenta el libro “Haciendo historia”, memoria del primer año de gestión. En el libro se hace un recorrido que parte de la histórica creación del primer Ministerio de las Mujeres bonaerense y la asunción de la Ministra Estela Díaz, y narra el proceso de conformación de la estructura institucional y el diseño y desarrollo de las políticas públicas con perspectiva de género que se impulsaron en la transversalidad con todos los ministerios y organismos provinciales, así como en la articulación con los 135 municipios bonaerenses.

El libro inicia con un prólogo del Gobernador Axel Kicillof, en el que señala: “Cuando finalmente el Frente de Todos triunfó en las elecciones de 2019, el movimiento nacional, popular, democrático y feminista efectivamente volvió mejor. Porque entre las primeras decisiones que Alberto tomó como presidente y, en espejo, nosotros en la gobernación, estuvo la de crear, por primera vez en la historia de la Nación y la Provincia, los Ministerios de las Mujeres, Políticas de Género y Diversidad Sexual. Se combinaron, así, las dos premisas: en nuestro esfuerzo por volver mejores, asumimos un compromiso inquebrantable con las luchas del feminismo. La creación del Ministerio de las Mujeres en la Provincia no es, por tanto, producto de una moda ni un simple gesto *para la tribuna*. Deposito enormes expectativas en nuestro Ministerio precisamente porque su creación es la encarnación de profundas y prolongadas luchas colectivas. Y porque Estela, nuestra ministra, es desde siempre una protagonista de esas luchas, al igual que quienes integran su equipo. A veces, lo institucional precede y se adelanta a los cambios en el sentir de una sociedad. En este caso fue al revés: las instituciones atrasaban en relación con las transformaciones que ya habían avanzado. El Ministerio de las Mujeres irrumpió así para plasmar y acelerar un proceso que ya estaba maduro y en curso.”

Seguir leyendo

AGENDA CONJUNTA CON EL PUERTO DE LA PLATA

La Ministra Estela Díaz visitó el Puerto La Plata y se reunió con su presidente Pedro Wasiejko y con la referente en género Rosana Reimundi para conversar sobre la realidad de la región y trabajar en una agenda conjunta.

"Vinimos con mucho interés para poner en común las políticas que llevamos adelante desde el Ministerio, en el marco de una serie de charlas que venimos realizando con los puertos", expresó Estela Díaz.

Pedro Wasiejko se refirió a los avances para incorporar a las mujeres en los sectores de trabajo que históricamente fueron ocupados por varones.

ESTELA DÍAZ SE REUNIÓ CON LA CONCEJALA EVA MIERI

La Ministra Estela Díaz se reunió con la concejala, presidenta de la a Comisión de Mujeres, Géneros y Diversidades del Concejo Deliberante de Quilmes y responsable del Frente de Mujeres de La Cámpora Eva Mieri.

Durante el encuentro pusieron en común la agenda de género y destacaron la importancia de la articulación permanente en relación a las políticas públicas llevadas adelante por el Ministerio de las Mujeres, Políticas de Género y Diversidad Sexual en la prevención y asistencia a las violencias y la promoción de la igualdad.

ESTRATEGIAS DE ARTICULACIÓN CON LA RED DE GÉNERO DE TRES DE FEBRERO

La Ministra Estela Díaz se reunió con la Red de Género de Tres de Febrero para dialogar sobre estrategias de articulación en el territorio respecto de la Guía de Implementación de la Interrupción Legal del Embarazo.

“Necesitamos que se avance en la capacitación de equipos de la atención primaria en lugares claves, contando con la articulación de la mesa local intersectorial, sabiendo que hay resistencias en el primer nivel de atención muy dispar y ese es el lugar de mayor cercanía” expresó Estela Díaz.

Durante el encuentro las integrantes de la red detallaron la situación en el distrito respecto de la implementación de la ILE, ahora de la IVE, la Educación Sexual Integral y sobre la extensión de la red de promotoras de derechos en el territorio.

La Ministra afirmó que: “Además de las capacitaciones en el primer nivel de atención, también va a haber campañas de difusión: si no hay información, no sabes tus derechos. Además, este año queremos darle impulso al Sistema Integrado de Políticas Públicas contra las Violencias por Razones de Género de la provincia de Buenos Aires (SIPP), que contempla acompañantes en red de violencia, es una línea que vamos a trabajar para que esas acompañantes estén preparadas para dar información y articulen con las mesas locales”.

UNIDAD DE COORDINACIÓN DE POLÍTICAS TRANSVERSALES

ARTICULACIÓN CON LA DIRECCIÓN DE GÉNERO Y DIVERSIDAD DEL MUNICIPIO DE GENERAL PAZ

La titular de la Unidad de Políticas Transversales Lidia Fernández se reunió con integrantes de la Dirección de Género y Diversidad del Municipio de General Paz creada hace tres meses.

"El compromiso desde nuestra Unidad es hacer el seguimiento de todos los programas y los convenios que lleva adelante nuestro Ministerio. Por eso acompañamos, entre otras cosas, el proceso para hacer efectivo el Fondo de Emergencia por Violencia de Género destinado a los municipios bonaerenses", expresó Lidia Fernández.

La Coordinadora de la Quinta Región del Consejo de Municipios Yamila Zavala Rodríguez destacó: "Vamos a estar escuchando las necesidades de cada uno de los territorios y articulando para que se llegue a la máxima jerarquización dentro de los municipios".

Acompañaron la asesora de la Unidad Ibis Azua y Stella Maris Giri del equipo de coordinación de la 5ª Región. Participaron de General Paz Noelia Gómez, Directora de Género y Diversidad y Verónica Capiglioni e Ignacio Pérez, integrantes de su equipo.

NUEVA DIRECCIÓN DE MUJERES, GÉNERO Y DIVERSIDAD EN CASTELLI

"Celebramos la jerarquización de las áreas de género de cada municipio y ustedes son la primera de este año" expresó la titular de la Unidad de Coordinación de Políticas Transversales (UCPT) Lidia Fernández durante el encuentro con la nueva Dirección de Mujeres, Género y Diversidad del Municipio de Castelli a cargo de Juana Príncipe.

“El objetivo es que la mirada con perspectiva de género sea transversal a todos los organismos, funcionarias y funcionarios dentro del municipio” dijo Lida Fernández acompañada por la Coordinadora de la 5ª Región del Consejo de Articulación con los Municipios Yamila Zavala Rodríguez y a su compañera de equipo Stella Maris Giri.

En la reunión, la coordinadora regional habló de los distintos programas, las políticas del Ministerio y la importancia de la Institucionalidad de la nueva Dirección.

Durante el encuentro hubo un intercambio de trabajo y se acordaron distintos ejes para trabajar en conjunto, siempre acompañadas por el Ministerio como respaldo para las acciones que se realicen.

Estuvieron presentes la Asesora de la Unidad Ibis Azua y el equipo de la Dirección de Mujeres, Género y Diversidad de Castelli Magali Vidal, Delfina Tello, Lucia Urruty y Ángeles Gestido.

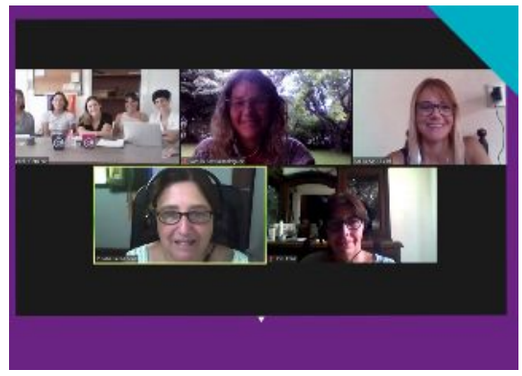

CAMPAÑAS

TODOS LOS CUERPOS SON CUERPOS DE VERANO

Infinitos Talles y Tamaños

Mirá el video

Distintas orientaciones sexuales

Mirá el video

Diversas identidades de género

Mirá el video

Por la accesibilidad y espacios libres de discriminación para las personas discapacitadas

Mirá el video

Todos los cuerpos son cuerpos de verano

Mirá el video

CONVERSATORIOS

"TODOS LOS CUERPOS SON CUERPOS DE VERANO"

El jueves 28 de enero tuvo lugar un nuevo encuentro del ciclo de conversatorios “Todos los cuerpos son cuerpos de Verano”.

En esta oportunidad con la presencia de Brenda Mato, modelo plus size y activista por la diversidad corporal que dialogó con la Subsecretaria de Políticas de Género y Diversidad Sexual Lucía Portos

Mirá la charla

EL MINISTERIO EN LOS MEDIOS

NOTICIAS DEL MINISTERIO

Estela Díaz: “Redefinimos el sistema integral de políticas públicas que estaba desarticulado”
https://provincianoticias.com.ar/nota/4619/estela-diaz-redefinimos-el-sistema-integral-de-politicas-publicas-que-estaba-desarticulado/

Kicillof creó por decreto un programa contra femicidios y travesticidios
http://infopilar.com.ar/provincia/kicillof-creo-por-decreto-un-programa-contra-femicidios-y-travesticidios/

Se realizó el primer taller de la Campaña Nacional de prevención de violencia de género
https://www.telam.com.ar/notas/202101/542948-se-realizo-el-primer-taller-de-la-campana-nacional-de-prevencion-de-violencia-de-genero.html

Más Links

EL MINISTERIO Y LOS MUNICIPIOS

Estela Díaz: “La sociedad es la que de alguna manera parió este Ministerio”
http://www.infogl.com.ar/articulos/individual/15970/estela-diaz-la-sociedad-es-la-que-de-alguna-manera-pario-este-ministerio

La Ministra Estela Díaz visita Monte Hermoso
https://noticiasmontehermoso.com.ar/la-ministra-estela-diaz-visita-monte-hermoso/

La ministra Estela Díaz hizo pie en la ciudad y se reunió con referentes del peronismo local
https://nden.com.ar/nota/8895/la-ministra-estela-diaz-hizo-pie-en-la-ciudad-y-se-reunio-con-referentes-del-peronismo-local/

Más Links

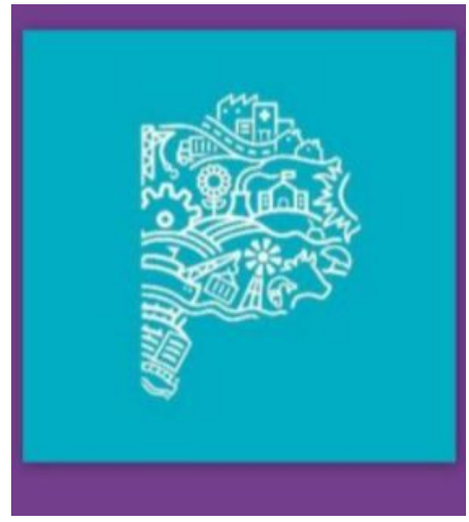

BOLETÍN OFICIAL

CREACIÓN DEL PROGRAMA DE ABORDAJE INTEGRAL ANTE FEMICIDIOS, TRAVESTICIDIOS Y TRANSFEMICIDIOS

El Gobierno de la Provincia de Buenos Aires crea el Programa de Abordaje Integral ante Femicidios, Travesticidios y Transfemicidios (PAIF) en el ámbito del Ministero de las Mujeres, Políticas de Género y Diversidad Sexual, para abordar e intervenir de manera integral en los casos de femicidios, travesticidios y transfemicidios.

Seguir leyendo

Boletín oficial

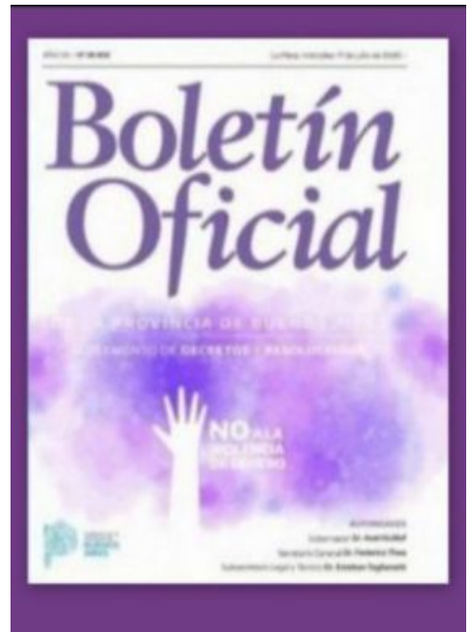

PÁGINA WEB

REDISEÑO DE LA PÁGINA WEB DEL MINISTERIO

Las y los Invitamos a visitar nuestra página web www.gba.gob.ar/mujeres.

Venimos trabajando en el rediseño e incorporando información sobre el trabajo que se realiza desde el Ministerio.

Podrán encontrar documentos, informes, material de difusión y capacitaciones, entre otros. Además cuenta con un buscador de leyes con legislación internacional, nacional y provincial sobre género.

minmujerespba | www.gba.gob.ar/mujeres

MINISTERIO DE LAS MUJERES, POLÍTICAS DE GÉNERO Y DIVERSIDAD SEXUAL

GOBIERNO DE LA PROVINCIA DE BUENOS AIRES

This email was sent to <<Email Address>>
why did I get this? unsubscribe from this list update subscription preferences
CMujeresPBA · calle 6 #950 · La Plata, B B1900 · Argentina

mailchimp