



PPG

PRESUPUESTO CON PERSPECTIVA DE GÉNERO

¿Sabías que esta gestión es la primera en diseñar un PPG para la provincia de Buenos Aires?

El Presupuesto con Perspectiva de Género es una herramienta que incorpora la perspectiva de género en todo el proceso presupuestario con el fin de disminuir las desigualdades estructurales de la sociedad, promoviendo la autonomía de las mujeres y LGBTI+.

¿Qué son las brechas de género?

Reflejan la desigualdad existente entre los géneros respecto a las oportunidades de acceso y control de bienes económicos, sociales, culturales y políticos.

- Brecha de tiempos y cuidados;
- Brecha laboral y de ingresos;
- Sobre la salud, soberanía física y reproductiva;
- Previene o erradica la violencia por razones de género;
- Transversaliza la perspectiva de género.

+ Perspectiva de Género

El Presupuesto con Perspectiva de Género cuantifica y visibiliza el esfuerzo de los gobiernos en materia de reducción de brechas de género.

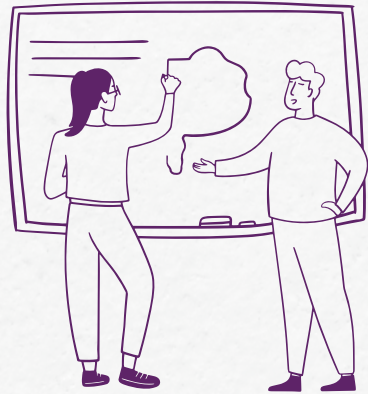

— Desigualdad

El Presupuesto con Perspectiva de Género reduce desigualdades estructurales de género.

El presupuesto es una herramienta a través de la cual los gobiernos detallan cómo se generan y destinan recursos del sector público en un período de tiempo determinado.

ACTIVIDADES CON PPG EN LA PROVINCIA DE BUENOS AIRES

ÁMBITO DE INCIDENCIA

- | | |
|--|--|
| → Comedores escolares
Transporte escolar. | → Reduce las brechas de tiempos y cuidados. |
| → Programa Comunidades Sin violencias. | → Mejora la calidad de vida de las personas en situación de violencia. |
| → Programa Construir Igualdad. Puertos en clave género
Capacitación Minera con Perspectiva de Género. | → Reducen las brechas laborales y de ingresos. |
| → Fortalecimiento de la ESI. Funcionamiento y puesta en valor de maternidades. | → Reducen brechas en salud, soberanía física. y reproductiva. |

Además del **Presupuesto con Perspectiva de Género**, existen otras herramientas que permiten transversalizar la perspectiva de género en la provincia de Buenos Aires, como el **Plan de Igualdad Bonaerense para la Inclusión y Justicia Social (PiBA)**.

Presupuesto con Perspectiva de Género es una política articulada entre la Unidad de Género y Economía, la Dirección Provincial de Presupuesto Público del Ministerio de Hacienda y Finanzas y la Dirección Provincial de Políticas Transversales de Género del Ministerio de las Mujeres, Políticas de Género y Diversidad Sexual.

Contacto:

dp.politicastransversales@gmail.com

uge@ec.gba.gov.ar

Otras acciones que transversalizan la perspectiva de género:

- Consejo de Políticas Transversales de Género en la Administración Pública,
- Consejo Consultivo Social de Políticas de Género y Diversidad Sexual,
- Mesa Permanente de Articulación de Políticas de Género y Diversidad Sexual entre los poderes del Gobierno de la provincia de Buenos Aires,
- Consejo de Articulación de Políticas de Género y Diversidad Sexual con los Municipios.



Para conocer más, sobre el Presupuesto con Perspectiva de Género escanea este código QR.