BOLETÍN DE NOTICIAS

MINISTERIO DE LAS MUJERES, POLÍTICAS DE GÉNERO Y DIVERSIDAD SEXUAL

SEMANA DEL 29 AL 04/06/21

LUNES

ESTELA DÍAZ Y DANIEL GOLLÁN PRESENTARON LA GUÍA DE PARTO RESPETADO

La ministra Estela Díaz y el ministro de Salud de la Provincia de Buenos Aires Daniel Gollán presentaron la “Guía de implementación del Parto Respetado” en la provincia de Buenos Aires. Firmaron la resolución que aprueba su implementación en toda la provincia, con el objetivo de construir procesos de acompañamiento y cuidados de la salud libres de violencias. “Esta es una guía propositiva, para el parto respetado, humanizado, para los cuidados, la ternura y la calidad de la atención” señaló Estela Díaz.

"Nos enorgullece ser parte de la gestión del gobernador Axel Kicillof que tan claro ha sido en torno al mandato que tenemos para que estos temas sean cada vez más realidad. Un Estado cercano, presente y que responde a las necesidades de las y los bonaerenses" destacó la Ministra, quien felicitó al equipo de salud y reafirmó su compromiso con la erradicación de las violencias por razones de género.

El ministro de Salud Daniel Gollán celebró la implementación de la Guía y señaló: “Hay que fortalecer estas políticas. Hay una batalla cultural muy fuerte para dar y esta herramienta es una herramienta más que nos permite tener una guía con la cual vamos a instrumentar este tipo de cambios” y agregó que “una de las cosas que nos distingue a quienes trabajamos en la salud pública es esta visión política, disfrutamos lo que hacemos y siempre está vinculado a generar derechos”.

Seguir leyendo

CONVENIO DE COLABORACIÓN INSTITUCIONAL CON EL MINISTERIO DE DESARROLLO DE LA COMUNIDAD

La ministra Estela Díaz firmó junto al ministro de Desarrollo de la Comunidad Andrés "Cuervo" Larroque un convenio de colaboración institucional para la implementación de políticas públicas para la protección y promoción de derechos de las mujeres y LGBTI+ en el territorio bonaerense.

“Este acuerdo consolida las líneas de trabajo que ya venimos desarrollando de forma conjunta, en los temas de juventud, deportes y hábitat, entre otros, para profundizar el trabajo futuro.” señaló Estela Díaz.

A través de los distintos dispositivos territoriales de ambas carteras, el acuerdo contempla diseñar, gestionar y desarrollar estrategias de intervención, a fin de dar respuestas a quienes estén atravesando situaciones de vulnerabilidad y de violencia por razones de género en la provincia de Buenos Aires.

Estuvo presente la subsecretaria de Políticas contra las Violencias por Razones de Género Flavia Delmas y la directora de Juventudes Ayelén López junto a la directora de Infraestructura Social Romina Corio por el Ministerio de Desarrollo de la Comunidad.

ESTELA DÍAZ SE REUNIÓ CON CYNTHIA OTTAVIANO, INTEGRANTE DEL DIRECTORIO DE RADIO Y TELEVISIÓN ARGENTINA

La ministra Estela Díaz se reunió con Cynthia Ottaviano, integrante del Directorio de Radio y Televisión Argentina, RTA, empresa pública que administra los medios de comunicación estatales. Participó del encuentro la directora provincial de Planificación y Gestión Comunicacional Lucía García Itzigsohn .

Conversaron sobre la convocatoria a la Ministra a participar de los foros de ética periodística en los medios de comunicación públicos que se están llevando adelante desde el organismo donde se trabaja sobre guías de tratamientos responsables y políticas de inclusión de los grupos históricamente vulnerados, entendiendo a la comunicación como un derecho humano constitutivo de las democracias.

La directora de RTA comunicó el proyecto de contratación de relatoras en los medios públicos y convocó al Ministerio a aportar, desde la formación en perspectiva de género.

SAN MIGUEL: ENCUENTRO CON DELEGADA DEL MINISTERIO DE TRABAJO

La directora de Políticas para la Equidad Laboral, Formación para el Trabajo y Políticas de Cuidado Claudia Lazzaro se reunió con la delegada del Ministerio de Trabajo en San Miguel y representante de la Unión Obrera Metalúrgica (UOM) Yolanda Saavedra.

Pusieron en común agendas de trabajo en el marco del Sello Construir Igualdad y el programa Oficios Sin Prejuicios, políticas destinadas a reducir la desigualdad por motivos de género en el ámbito laboral.

PROGRAMA “ACOMPAÑAR" EN MELCHOR ROMERO

Se llevó adelante un encuentro con vecinas y referentes de Melchor Romero, en el contexto del "Programa Acompañar" con el objetivo de acercar herramientas de fortalecimiento de autonomías y salidas de las violencias.

Participó la directora provincial de Abordaje Territorial Nerina Favale, brindando una charla junto al director provincial de Fiscalización y Control del Ministerio de Seguridad bonaerense Santiago Sanguinetti.

"En el marco de la mesa interministerial, nuestro Ministerio desarrolla dispositivos para acercar políticas a las mujeres y diversidades en los distintos barrios de la Provincia" señaló Nerina Favale.

MARTES

ESTELA DÍAZ SE REUNIÓ CON LOS DEFENSORES OFICIALES DE PAOLA CÓRDOBA Y MILAGROS NAIARETTI

La ministra Estela Díaz se reunió Andrés López y Javier Chirinos, abogados defensores de Paola Córdoba y Milagros Naiaretti, para dialogar en torno al reciente fallo del juez Brizuela en el que resultaron sobreseídas.

En el encuentro se pusieron en común los detalles del caso, los avances y retrocesos en las decisiones de la justicia y la importancia de pensar un Poder Judicial con perspectiva de género.

La subsecretaria de Políticas contra las Violencias por Razones de Género Flavia Delmas, la directora provincial de Situaciones de Alto Riesgo y Casos Críticos Silvina Perugino, y la asesora Mirta Bruno Ribas se refirieron a las estrategias de trabajo. Intercambiaron propuestas de capacitaciones para los equipos que integran el sistema judicial, con el objetivo de generar cambios propositivos que permitan pensar las violencias desde una perspectiva integral y la administración de justicia en clave de igualdad.

MIÉRCOLES

ARTICULACIÓN CON EL MINISTERIO DE DESARROLLO DE NACIÓN

La ministra Estela Díaz se reunió con la secretaria de Articulación de Política Social del Ministerio de Desarrollo de la Nación, Erika Roffler, para avanzar de forma articulada en distintos programas que se llevan adelante desde los ministerios.

Participaron la subsecretaria de Políticas contra las Violencias por Razones de Género Flavia Delmas y la Directora de Políticas para el Fortalecimiento y Autonomía para la Salida de las Violencias, Carolina Arribi; y del Ministerio de Desarrollo nacional, la directora de Planificación Social Mercedes Palmas.

JUEVES

#NIUNAMENOS: SE PRESENTÓ EL REGISTRO ÚNICO DE CASOS (RUC)

En el marco del sexto aniversario del #3J Ni Una Menos, la ministra Estela Díaz presentó el Registro de Casos de Violencias de Género (RUC), que relevará información para la elaboración de estadísticas y la construcción de políticas públicas centradas en la prevención, abordaje y erradicación de las violencias por razones de género.

El programa se pondrá en marcha en los 135 municipios de la Provincia.

“La presentación del RUC muestra la multidimensionalidad, la necesidad de interacciones, interinstitucionales, interjurisdiccionales, que dan cuenta del fenómeno y lo complejo de su abordaje” señaló Estela Diaz. “Queríamos presentarlo hoy con toda la responsabilidad que supone como Estado, este registro. A sabiendas de que requiere de nuevas instancias para su implementación. Nos estamos planteando el objetivo ambicioso de que en el 2023 el RUC esté funcionando de manera plena en la provincia de Buenos Aires.”

El Registro recupera datos de áreas específicas del Ministerio de las Mujeres: la Línea 144, la Dirección de Casos Críticos y Alto Riesgo, la Red de Dispositivos Territoriales de Protección Integral y los oficios remitidos.

Seguir leyendo

MESA TRANSVERSAL DE GÉNERO EN EL MINISTERIO DE PRODUCCIÓN

La ministra Estela Díaz firmó junto al ministro Augusto Costa la resolución que institucionaliza la Mesa Transversal de Géneros que trabajará en el Ministerio de Producción de la Provincia de Buenos Aires para promover la igualdad y la eliminación de violencias por razones de género en el ámbito del Ministerio.

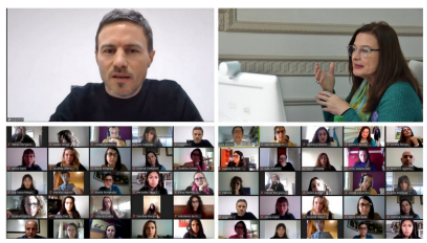

“Hoy estamos abordando la emergencia que nos provoca la pandemia pero sin dejar de llevar adelante las tareas de transversalización que son las que fijan la profundización de un modelo de Estado”, señaló Estela Diaz durante la presentación.

Por su parte, Augusto Costa, destacó el trabajo de quienes dieron el puntapié para la conformación de la Mesa: “Quiero agradecer todo el trabajo que encabezaron y realizaron las compañeras y nosotros por supuesto. Nosotros empujamos y acompañamos esta iniciativa clave, y en ese sentido me parece que estamos llegando a un punto donde se está institucionalizando la importante tarea por parte de todas las compañeras, clave para que haya una Provincia más igualitaria y libre de todo tipo de violencias”.

Seguir leyendo

ATENCIÓN PSICOLÓGICA PARA AFILIADAS DE IOMA VÍCTIMAS DE VIOLENCIAS DE GÉNERO

La ministra Estela Díaz anunció junto al presidente del Instituto Obra Médico Asistencial (IOMA) Homero Giles la cobertura para la atención psicológica general y especializada a afiliadas victimas de violencias de género, de violencia sexual y para familiares de víctimas de femicidios, travesticidios y víctimas de abuso sexual en el marco del PAIF. La cobertura será total (100%), no debiendo las personas afiliadas incluidas en este convenio abonar copago ni suma alguna.

“Estamos haciendo este anuncio en un día tan emblemático como el 3 de junio, a seis años del primer Ni una Menos. Tenemos un Estado que todos los días presenta nuevas herramientas, dispositivos, políticas y trabaja la problemática de las violencias desde la integralidad” señaló la ministra Estela Díaz.

El presidente del IOMA, Homero Giles destacó la trascendencia del acuerdo: “Era necesario institucionalizar y formalizar el trabajo en común. IOMA debe garantizar los derechos, si o si, de nuestras y nuestros afiliados. Empezamos con una obra social fundida, devastada, tercerizada, sin política de salud, sin políticas de género. Hoy la estamos dotando de política, porque es lo que necesita la Obra Social: políticas y herramientas que garanticen derechos”.

Seguir leyendo

OFICIOS SIN PREJUICIOS: PRIMER ENCUENTRO CON EL MINISTERIO DE SEGURIDAD

En el marco de la Campaña #OficiossinPrejuicios producto de la articulación entre la Dirección de Políticas para la Equidad Laboral, Formación para el Trabajo y Políticas de Cuidado, el Instituto Provincial de Formación Laboral del Ministerio de Trabajo y el Ministerio de Producción, Ciencia e Innovación Tecnológica de la Provincia de Buenos Aires, se generó un primer encuentro con el Ministerio de Seguridad para trabajar las problemáticas que atañen al sector de guardavidas.

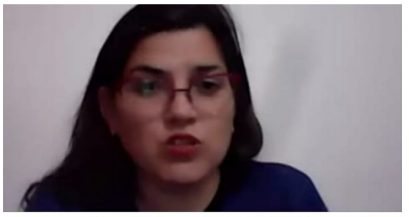

Se compartieron diagnósticos sobre los desafíos y desigualdades de género que enfrentan las trabajadoras guardavidas, y se trabajó sobre abordajes integrales para su transformación.

Participó por el Ministerio la directora de Políticas para la Equidad Laboral Claudia Lazzaro junto la asesora de la Subsecretaría de Emergencias del Ministerio de Seguridad Lucía Filippo, la coordinadora del equipo de Géneros del Instituto Provincial de Formación Laboral del Ministerio de Trabajo de la Provincia de Buenos Aires Lucía Blotta Cavalli y el responsable Ejecutivo de la Comisión Provincial de Guardavidas Oscar Pérez.

ENCUENTRO CON FLAVIA ANGELINO, LA DOCENTE DE QUILMES QUE EVITO UN FEMICIDIO

Al finalizar el #3J, la ministra Estela Díaz, la subsecretaria de Políticas contra las Violencias por Razones de Género Flavia Delmas y la intendenta de Quilmes Mayra Mendoza se reunieron con la docente Flavia Angelino, quien días atrás evitó un femicidio al concurrir a la casa de uno de sus alumnos que no asistía a las clases virtuales desde hacía un mes.

Flavia Angelino es socióloga y trabaja como docente y orientadora vocacional en la Escuela Primaria N.º 9 de Quilmes. Al acercarse al domicilio del alumno, observó cómo la madre del menor era apuñalada por su pareja. El agresor quiso huir, pero fue detenido por la policía bonaerense.

En el encuentro se puso en valor la presencia del Estado y el compromiso en la transversalización de la perspectiva de género en las diversas instituciones para los abordajes de las violencias por razones de género.

VIERNES

CONVERSATORIO CON FAMILIARES DE VÍCTIMAS DE FEMICIDIOS "HACIA LA CONSTRUCCIÓN DE UNA MEMORIA COLECTIVA"

La ministra Estela Díaz participó del conversatorio "3J – Ni Una Menos, Hacia la construcción de una Memoria Colectiva" junto a familiares y sobrevivientes de femicidio, donde reflexionaron en torno a las experiencias de lucha, memoria y búsqueda de justicia.

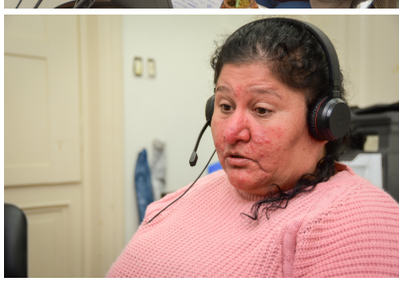

"Es muy conmovedor escucharlas y escucharlos, nos trae mucha reflexión e inevitablemente mucho dolor. Sabemos que el femicidio tiene esa parte irreparable para sus seres queridos pero que eso es más grave y más duro cuando además hay una revictimización por parte del Estado. Hay un proceso que en lugar de ser reparatorio es revictimizante y se nota en sus palabras", expresó Estela Díaz y agregó: "También señalaban un cambio a partir del 3 de junio del 2015 en relación a tener mayor visibilidad y menor soledad, permitiendo que el duelo sea colectivo y que reclame a la política que de las respuestas que tiene que dar. No es casual que un eje político muy fuerte es el reclamo por una transformación en el Poder Judicial. No puede ser que después de lo que ocurrió tengan que dedicar horas y días de su vida para pedir justicia. La justicia debe venir y ser veloz como parte del primer acto reparatorio".

Seguir leyendo

SE REUNIÓ LA MESA INTERPODERES

La ministra Estela Díaz presidió la nueva reunión de la Mesa Interpoderes donde se articulan políticas impulsadas por el poder ejecutivo con el legislativo y judicial para profundizar las iniciativas destinadas a la erradicación de las violencias.

En esta oportunidad se dialogó sobre la creación de las Fiscalías Especializadas de Género y la creación de ámbitos específicos centralizados en la Suprema Corte de Justicia.
Se propuso trabajar en un formulario único de denuncias tanto para comisarias como la derivación a los juzgados de Familia, de Paz y al fuero penal.

Además, los ministerios de Mujeres, Justicia y Seguridad siguen trabajando en la Matriz de Riesgo Única, anunciada por el gobernador Axel Kicillof durante la jornada del #8M, para todos los organismos que atienden violencias por razones de género en la administración pública.

Seguir leyendo

ENTREGA DE CERTIFICADOS DE LA DIPLOMATURA INTEGRAL DE CUIDADOS

“Quiero felicitarles porque siempre es muy bueno cumplir un ciclo de formación" expresó la ministra Estela Díaz en la entrega de certificados de la Diplomatura Integral de Cuidado de la Universidad Popular Barrios de Pie.

"Hoy hay una fuerte interpelación a las academias, a las formaciones tradicionales, en todas las disciplinas, y esto tiene que ver con profundos cambios sociales que se están dando. Se producen alianzas virtuosas, potentes, transformadoras, como esta que ustedes han hecho, y con un número de participantes de todo el país, un alcance federal y eso también es importantísimo", señaló.

Seguir leyendo

JORNADA JUNTO AL ANSES Y EL HOSPITAL INTERZONAL GENERAL DE AGUDOS “SAN FELIPE” EN SAN NICOLÁS

En un nuevo aniversario del #NiUnaMenos el Ministerio llevó adelante una jornada junto al ANSES y el Hospital Interzonal General de Agudos “San Felipe” en el municipio de San Nicolás, con el fin de brindar información a las mujeres y LGTBI+ sobre las herramientas de ayuda estatal en caso de sufrir violencia de género.

Jóvenes voluntarias del programa provincial Bonaerenses Solidarias entregaron alcohol en gel con los números de teléfonos de asistencia y acompañamiento en violencia de género. Acompañaron la jornada trabajadoras y trabajadores de ANSES.

MORÓN: “EL ESTADO EN TU BARRIO”

La Dirección de Abordaje Territorial de Políticas de Género y Diversidad Sexual participó en los operativos de “El Estado en tu Barrio” junto a Jefatura de Gabinete de Nación que se realizó en el municipio de Morón.

En esta ocasión y en el marco del #3J se realizaron actividades recordando la histórica fecha con la presencia de promotoras de género “Micaela García” y funcionarios nacionales, provinciales y municipales. Acompañaron en la jornada la directora del Instituto Nacional de Juventudes Macarena Sánchez y el intendente de Morón Lucas Ghi.

La directora de Abordaje Territorial de Políticas de Género y Diversidad Sexual Nerina Favale destacó las acciones de la dirección: “Una vez más estuvimos realizando ingresos al Programa Acompañar, orientación en situaciones

de violencia por razones de género, informando sobre las políticas del Ministerio y se realizó un taller para las promotoras sobre gestión menstrual en el marco del Programa Tramando Derechos".

LA MATANZA: ENCUENTRO CON LA COOPERATIVA TEXTIL AMAZONAS

La directora de Políticas para la Equidad Laboral, Formación para el Trabajo y Políticas de Cuidado Claudia Lazzaro visitó la Cooperativa de Trabajo Textil Amazonas de La Matanza, donde trabajan 12 mujeres y LGTBI+ de la comunidad boliviana.

Conversaron sobre las problemáticas del barrio en materia de género y trabajo, sobre las dificultades con las que se encuentra la cooperativa y las políticas que lleva adelante el Ministerio de las Mujeres, Políticas de Género y Diversidad Sexual de la provincia de Buenos Aires.

SEGUIMOS BUSCANDO A TEHUEL

Tehuel de la Torre, de 22 años, fue visto por última vez el jueves 11 de marzo en la ciudad de San Vicente, se dirigía en dirección a la localidad de Alejandro Korn.

Llevaba camisa blanca manga corta, un camperón azul con detalles blancos, pantalón gris, visera del mismo color con detalles negros y zapatillas azules.

La Dirección Provincial de Registro de Personas Desaparecidas del Ministerio de Seguridad bonaerense ofrece recompensa pública de hasta dos millones de pesos, $ 2.000.000, a quien aporte datos que permitan dar con el paradero de Tehuel.

UNIDAD DE COORDINACIÓN DE POLÍTICAS TRANSVERSALES

ENCUENTRO EN EL MARCO DE PUERTOS EN CLAVE DE GÉNEROS

"Nuestra Unidad de Coordinación de Políticas Transversales tiene la capacidad de articular y conectar con distintas instituciones y organismos en los territorios", expresó Lidia Fernández responsable de la Unidad, durante un encuentro en el marco de Puertos en Clave de Géneros.

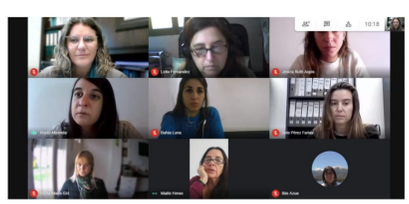

Se expusieron las diferentes tareas que vienen realizando desde los consorcios para visibilizar el trabajo que realizan las mujeres en los puertos y se refirieron a las capacitaciones programadas para los próximos meses. Se acordó una agenda de trabajo conjunto sobre políticas que lleva adelante el Ministerio de las Mujeres, Políticas de Género y Diversidad Sexual destinadas a reducir la desigualdad en el ámbito laboral, tales como el programa "Oficios Sin Prejuicios" y el Sello "Construir Igualdad."

Seguir leyendo

DAIREAUX: SE INAUGURÓ EL MURAL #NIUNAMENOS

La coordinadora de la 6ª Región del Ministerio Silvia Zaballa visitó el municipio de Daireaux y participó de la inauguración del mural con una de las imágenes de la campaña del #8M del Ministerio realizada por la ilustradora Julieta Longo.

“Hace 6 años transformamos una lucha individual en lucha colectiva. Durante los 4 años del gobierno de María Eugenia Vidal no tuvimos políticas públicas de prevención, abordaje y salidas de las violencias por razones de género. Hoy desde el Estado, con la conformación del Ministerio pero también de las áreas municipales estamos generando y articulando políticas públicas para dar respuesta a los reclamos colectivos del #NiUnaMenos” expresó Silvia Zaballa.

“El #NiUnaMenos nace en cada una de nosotras porque cada mujer que está hoy acá al menos una vez en la vida nos hemos sentido violentadas, discriminadas, estigmatizadas, maltratadas y solas” dijo la directora de Derechos Humanos, Mujeres, Género y Diversidad Flavia Tessari.

Al finalizar, el intendente de Daireaux Esteban Alejandro Acerbo afirmó: “Hoy es un día de lucha de las mujeres, sigan contando con nosotros. Gracias Silvia por estar, gracias a Flavia y todo el equipo de la Dirección. Nuestro lema es Unidos es más fácil y que hoy, en adhesión al #3J lo cambiamos por Unidas es más fácil. Muchas gracias”.

REUNIÓN CON LAS Y LOS CONCEJALES DEL FRENTE DE TODOS DE LINCOLN

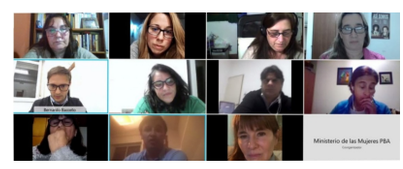

La titular de la Unidad de Coordinación de Políticas Transversales Lidia Fernandez, la directora de Políticas para el Fortalecimiento y Autonomía para la Salida de las Violencias Carolina Arribi, la asesora Ibis Azua y la coordinadora de la Región 4ta Ada Garcia mantuvieron una reunión virtual con las y los concejales del Frente de Todos del municipio de Lincoln.

Durante el encuentro se abordaron temas de la realidad local y se puso en conocimiento los programas impulsados desde el Ministerio para trabajar en el territorio y avanzar en la ampliación de derechos de las mujeres y diversidades.

“Desde nuestra Unidad la transverzalización de las políticas de género es fundamental para lograr paridad e igualdad, estás reuniones nos incentivan a seguir trabajando y articulando acciones en conjunto para lograr una mejor sociedad” expresó Ada García.

Participó Adriana Sánchez del equipo de coordinación de la 4ª Región.

MESAS LOCALES

SAN NICOLÁS: SE CONFORMÓ LA MESA LOCAL

En un nuevo aniversario del #NiUnaMenos, la subsecretaria de Políticas contra las Violencias por Razones de Género Flavia Delmas participó en la reunión virtual en la cual organizaciones sociales, gremiales y políticas de San Nicolás lanzaron la Mesa Local del distrito, un espacio destinado a generar los diagnósticos necesarios para la elaboración de políticas públicas en materia de violencia por razones de género.

“En esta fecha tan particular es muy importante que un distrito pionero que cuenta con grupos feministas con posturas tempranas y claras respecto a la temática de las violencias, ponga en marcha el mecanismo de diálogo intersectorial donde se aplican las estrategias para el abordaje y la salida de las violencias por razones de género” sostuvo Flavia Delmas.

La directora provincial de Abordaje Integral de las Violencias por Razones de Género Leticia Locio y la directora de Mesas Locales Intersectoriales Virginia Denis celebraron la conformación de la Mesa Local, una deuda pendiente del municipio de San Nicolás. En ese sentido, la titular de la Unidad de Coordinación de Políticas Transversales Lidia Fernández remarcó “el mandato de nuestro Gobernador y nuestra Ministra en cuanto a la necesidad de la cercanía con las organizaciones de la comunidad para articular un trabajo colaborativo”.

Seguir leyendo

SAN CAYETANO: CAPACITACIÓN SOBRE LA GUÍA DE DETECCIÓN Y ABORDAJE DE LAS VIOLENCIAS

El Espacio de Formación de la Subsecretaría de Políticas contra las Violencias por Razones de Género en articulación con la Dirección de Mesas Locales Intersectoriales organizaron la capacitación sobre la Guía de detección y abordaje de las violencias en San Cayetano.

Participaron de la actividad dictada por las asesoras Norma Edith Giorno y Amanda Lozina y las y los integrantes de la Mesa local.

La Subsecretaria Flavia Delmas fue la encargada de cerrar el encuentro resaltando la importancia de la Mesa que construye políticas públicas para la prevención y erradicación de las violencias de género en el territorio: “Las Mesas Locales, que han trabajo fuertemente a pesar de la pandemia, vienen armando sus recursos y hojas de ruta, y son fundamentales en cada distrito de la provincia”.

Participaron de la actividad, la directora provincial de Abordaje de las Violencias Leticia Locio, la directora de Mesas Locales Virginia Denis la coordinadora de la 5ª Región del Ministerio Yamila Zavala Rodríguez y Maria Marta Rojas del equipo de Mesas Locales Intersectoriales.

A 6 AÑOS DEL PRIMER #NIUNAMENOS

En el sexto aniversario del #NiUnaMenos, compartimos algunas de las actividades y adhesiones de los municipios y organismos de la provincia de Buenos Aires:

Ministerio de Salud
Ministerio de Educación
Ministerio de Justicia y DDHH
Ministerio de Hacienda y Finanzas
Banco de la provincia de Buenos Aires
ARBA

Municipalidad de Carlos Casares
Municipalidad de Carmen de Areco
Municipalidad de Torquinst
Municipalid de Pilar
Municipalidad de Daireaux
Municipalidad de Cañuelas
Municipalidad de Villa Gesell
Municipalidad de Azul
Municipalidad de Exaltación de la Cruz

RESUMEN SEMANAL AUDIOVISUAL

Conocé el trabajo de esta semana del Ministerio de las Mujeres, Políticas de Género y Diversidad Sexual de la provincia de Buenos Aires.

Ver video

BOLETÍN OFICIAL

Se publicó en el Boletín Oficial de la provincia de Buenos Aires:

- El ministerio de las Mujeres, Políticas de Géneros y Diversidad Sexual autoriza la realización de la 2° Edición del Concurso Literario “Ellas no fueron contadas”. El objetivo es promover nuevas prácticas culturales y modos comunitarios de vincularse y fortalecer redes de mujeres y diversidades a través de la difusión de sus historias de vida.

- El ministerio de las Mujeres, Políticas de Géneros y Diversidad Sexual asigna el nombre de “Las Mariposas” al Hogar de Protección Integral de Moreno dependiente de esa cartera.

Boletín Oficial

EL MINISTERIO EN LOS MEDIOS

NOTICIAS DEL MINISTERIO

Oficializan el protocolo para la interrupción legal del embarazo

Aborto legal: publican el protocolo para la Interrupción Voluntaria del Embarazo

Día de la Higiene Menstrual: ¿cuánto le cuesta a las argentinas?

Más noticias

EL MINISTERIO Y LOS MUNICIPIOS

Reunión entre el Ministerio de las Mujeres y organizaciones locales

Concejo Deliberante: sesión vía Zoom con un importante temario

Funcionarias provinciales en una jornada sobre violencia de género

Más noticias

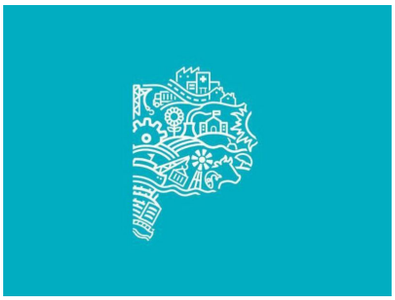

EFEMÉRIDES

A 6 AÑOS DEL PRIMER GRITO #NIUNAMENOS

Se cumplieron 6 años de ese 3 de junio de 2015 en el que miles de mujeres salieron a las calles de Argentina a gritar #NiUnaMenos y manifestarse contra las violencias de género.

En 2019, la creación de los Ministerio de Mujeres, nacional y provincial, permitió institucionalizar y poner en agenda un sinnúmero de demandas históricas de las mujeres y disidencias.

Desde ese momento podemos dar cuenta de numerosas políticas públicas impulsadas que buscan dar respuesta a las desigualdades estructurales.

Transversalizar la política de género es un compromiso central del actual gobierno.

Las políticas y acciones impulsadas desde la Subsecretaría de Políticas Contra las Violencias por Razones de Género incluyen desde subsidios y transferencias a los municipios a través del programa “Comunidades sin Violencias”, la construcción del Sistema Integrado de Politicas Públicas para los abordajes de las violencias por razones de género, articulaciones y fortalecimiento de mesas locales y áreas de género.

Resulta central asegurar también la participación de las diversas formas de organización comunitaria, sindical, social y política, así como de las instituciones locales, provinciales y nacionales con asiento en el territorio bonaerense.

Ver video

CAPACITACIONES

PERSPECTIVA DE GÉNERO Y DIVERSIDAD SEXUAL. APORTES PARA EL EJERCICIO DE DERECHOS DE PERSONAS LGTBI+. NIVEL 1

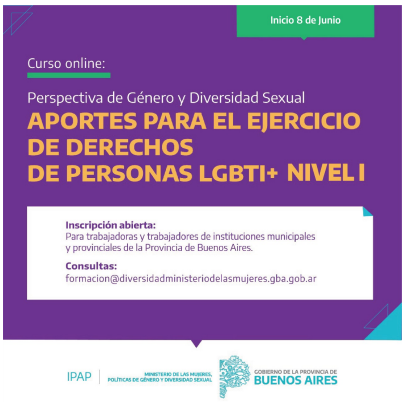

La Dirección Provincial de Políticas de Diversidad Sexual, con el objetivo de promover contextos de integración social, les invita a inscribirse al curso “Perspectiva de Género y Diversidad Sexual. Aportes para el ejercicio de derechos de personas LGTB+. NIVEL 1”, se trabajará en los conceptos esenciales vinculados a la perspectiva de género y diversidad sexual. El curso está dirigido a aquellas personas que, interesadas en estas problemáticas, no cuentan aún con estas primeras aproximaciones conceptuales básicas. Se dicta a través de la Plataforma Virtual del Ministerio de las Mujeres, Políticas de Género y Diversidad Sexual.

Fecha de Inicio: Martes 8 de Junio

Duración: 4 Módulos. Un mes aproximadamente.

Modalidad: Virtual y asincrónica (sin horarios fijos).

Destinado a empleados y empleadas municipales y provinciales de toda la Provincia de Buenos Aires.

Formulario de Inscripción: **https://docs.google.com/forms/d/e/1FAIpQLScXYbBtKsB9y-omltKmFsoiom8OLdsNx28dkPSNIXUq5Uvpxg/viewform?usp=sf_link**

Consultas a: **formaciondiversidad@ministeriodelasmujeres.gba.gob.ar**

PERSPECTIVA DE GÉNERO Y DIVERSIDAD SEXUAL. APORTES PARA EL EJERCICIO DE DERECHOS DE PERSONAS LGTBI+. NIVEL 2

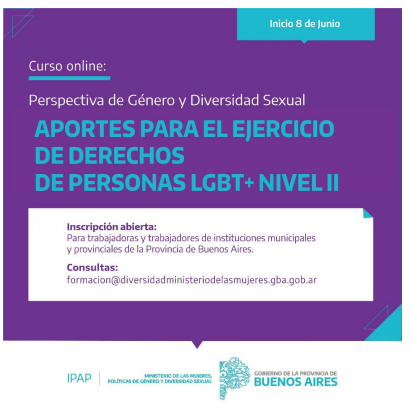

La Dirección Provincial de Políticas de Diversidad Sexual, con el objetivo de promover contextos de integración social, les invita a inscribirse al curso Perspectiva de Género y Diversidad Sexual. Aportes para el ejercicio de derechos de personas LGTB+. NIVEL 2, donde se abordarán las discriminaciones y múltiples violencias sufridas por el colectivo LGBT+ y las posibilidades de intervenciones en relación a las mismas desde el marco legal vigente. El curso está dirigido a aquellas personas que han cursado el nivel 1 del curso, o que ya cuentan con conocimiento de los contenidos propuestos en el mismo, producto de otros recorridos de formación y prácticas laborales/territoriales. (tales contenidos son: sexo, género, estereotipos, roles, relaciones y desigualdades de género. Heteronormatividad. Diversidad sexual, identidad de género, orientación sexual, expresión de género).
Se dicta a través de la Plataforma Virtual del Ministerio de las Mujeres, Políticas de Género y Diversidad Sexual.

Fecha de Inicio: Martes 8 de Junio

Duración: 4 Módulos. Un mes aproximadamente.

Modalidad: Virtual y asincrónica (sin horarios fijos).

Destinado a empleados y empleadas municipales y provinciales de toda la Provincia de Buenos Aires.

Formulario de Inscripcion:
https://docs.google.com/forms/d/e/1FAIpQLSdZ9n1a8hq59mSVie5hRi8ia3dktm963IqM_wqKOJxOba9cVw/viewform?usp=sf_link

Consultas a:
formaciondiversidad@ministeriodelasmujeres.gba.gob.ar

PERSPECTIVA DE GÉNERO EN NIÑECES Y ADOLESCENCIAS: APORTES PARA EL EJERCICIO DE DERECHOS

La Dirección Provincial de Políticas de Diversidad Sexual, con el objetivo de promover contextos de integración social, les invita a inscribirse al curso "Perspectiva de Género en Niñeces y Adolescencias: aportes para el ejercicio de derechos".

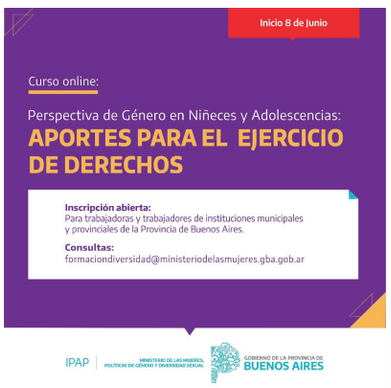

Se trata de un curso introductorio para aquellas personas interesadas en incorporar esta perspectiva en sus ámbitos laborales. Se dicta a través de la Plataforma Virtual del Ministerio de las Mujeres, Políticas de Género y Diversidad Sexual.

Fecha de Inicio: Martes 8 de Junio

Duración: 4 Módulos. Un mes aproximadamente.

Modalidad: Virtual y asincrónica (sin horarios fijos).

Destinado a empleados y empleadas municipales y provinciales de toda la Provincia de Buenos Aires.

Formulario de Inscripción:
https://docs.google.com/forms/d/e/1FAIpQLSeypsUYM5BtmiUeVRcBOB21mSBsgQbyL51Ri9583EvHKKWXgw/viewform?usp=sf_link

Consultas a:
formaciondiversidad@ministeriodelasmujeres.gba.gob.ar

ELLAS NO FUERON CONTADAS

CONVOCATORIA A LA SEGUNDA EDICIÓN DEL CONCURSO LITERARIO

Se encuentra abierta la convocatoria a la segunda edición del Concurso literario “Ellas no fueron contadas”.

La edición 2021 del Concurso convoca a mujeres y LGTBI+ de la provincia de Buenos Aires, sin límites de edad.

En esta edición, vas a poder participar con tu relato eligiendo una de estas tres categorías: Historia de vida, Autobiografía y Ficción con perspectiva de género.

Encontrá las bases en nuestra página web **https://www.gba.gob.ar/mujeres**

¡Esperamos tu relato!

MinMujeresPBA www.gba.gob.ar/mujeres

MINISTERIO DE LAS MUJERES, POLÍTICAS DE GÉNERO Y DIVERSIDAD SEXUAL

GOBIERNO DE LA PROVINCIA DE BUENOS AIRES

This email was sent to <<Email Address>>
why did I get this? unsubscribe from this list update subscription preferences
CMujeresPBA · calle 6 #950 · La Plata, B B1900 · Argentina

Grow your business with mailchimp