BOLETÍN DE NOTICIAS

MINISTERIO DE LAS MUJERES, POLÍTICAS DE GÉNERO Y DIVERSIDAD SEXUAL

SEMANA DEL 23/08 AL 29/08/21

LUNES

ENCUENTRO CON LAS ESCRITORAS QUE SERÁN JURADO DEL CONCURSO "ELLAS NO FUERON CONTADAS"

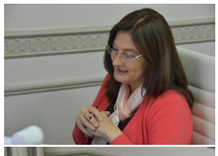

La ministra Estela Díaz expresó su solidaridad con la escritora Claudia Piñeiro quien, en los últimos días, resultó víctima de hostigamiento mediático por razones de género. La Ministra lo hizo durante un encuentro con las escritoras que formarán parte del jurado del concurso “Ellas no fueron contadas”.

En la reunión, se ultimaron detalles acerca de la segunda edición del concurso organizado por el Ministerio de las Mujeres, Políticas de Género y Diversidad Sexual que convoca a las mujeres y diversidades de la Provincia a presentar sus producciones literarias.

Esta política busca incentivar las narrativas feministas desde el Estado provincial y fomentar el reconocimiento de las mujeres y diversidades bonaerenses.

Seguir leyendo

FORMACIÓN CON PERSPECTIVA DE GÉNERO PARA TRABAJADORAS Y TRABAJADORES DEL OPISU

Se realizó el primer encuentro de formación con perspectiva de género para trabajadoras y trabajadores del Organismo Provincial de Integración Social y Urbana.

La subsecretaría de Políticas contra las Violencias por Razones de Género Flavia Delmas remarcó: “Para trabajar en situaciones de violencia lo primero que hay que hacer es entrenar la escucha, ahí nos corremos de la centralidad de definir qué hay que hacer”.

Seguir leyendo

EXALTACIÓN DE LA CRUZ: INSERCIÓN LABORAL DE MUJERES BARRENDERAS

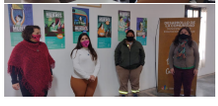

Desde el Ministerio, la directora de Políticas para la Equidad Laboral, Formación para el Trabajo y Políticas de Cuidado, Claudia Lazzaro participó junto a la directora de Género y Diversidades de la Municipalidad de Exaltación de la Cruz Sandra Conte de la inserción laboral de mujeres barrenderas para el trabajo de higiene urbana en la zona.

“Desde el Ministerio seguiremos avanzando con nuestras campañas de #OficiosSinPrejuicios y #ConstruirIgualdad, promoviendo una inserción laboral igualitaria para afianzar un mundo del trabajo libre de discriminación y violencias” afirmó Claudia Lazzaro.

Estos trabajos se encuentran asociados a las mujeres en el ámbito privado pero son tradicionalmente realizados por varones en el espacio público. Con estos ingresos, la localidad de Cardales suma así a sus primeras dos barrenderas en todo el municipio.

MARTES

SE PRESENTÓ LA COMISIÓN PERMANENTE DE GÉNERO E IGUALDAD EN LA SUPREMA CORTE DE JUSTICIA DE LA PROVINCIA

La ministra Estela Díaz participó de la presentación de la Comisión Permanente de Género e Igualdad en la Suprema Corte de Justicia de la provincia de Buenos Aires junto a la vicepresidenta de la Suprema Corte de Justicia Hilda Kogan y al secretario de la Comisión Amos Grajales.

La comisión funcionará como un órgano colegiado de carácter consultivo en el ámbito del Tribunal y realizará una reunión mensual plenaria con miembros permanentes y encuentros periódicos interpoderes.

Durante la jornada, Estela Díaz señaló que “es una enorme alegría estar acompañando esta primera reunión” y reafirmó la importancia de la elaboración de propuestas y políticas específicas de gestión con perspectiva de género, principalmente en el ámbito de administración de justicia.

Seguir leyendo

ARTICULACIÓN CON REFERENTAS SINDICALES

La ministra Estela Díaz, junto a la directora de Políticas para la Equidad Laboral, Formación para el Trabajo y Políticas de Cuidado Claudia Lazzaro recibieron a la senadora provincial María Reigada, a la diputada nacional Claudia Ormachea y a la secretaria gremial del Sindicato Argentino de Docentes Privados (SADOP) Marina Jaureguiberry, en la sede del Ministerio.

Durante el encuentro con las referentas sindicales se trabajó en la articulación de una agenda común sobre la temática de género. Además, conversaron sobre el trabajo que vienen realizando las Mujeres Sindicalistas de la Corriente Federal de Trabajadoras y Trabajadores en la elaboración del cuadernillo de formación referente a diversas temáticas relacionadas al trabajo, los cuidados y la implementación de la Ley Micaela en los gremios.

PLAN DE LUCHA CONTRA LA TRATA DE PERSONAS EN LA PROVINCIA DE BUENOS AIRES

La subsecretaria de Políticas contra las Violencias por Razones de Género Flavia Delmas participó de la reunión interinstitucional para coordinar acciones que permitan fortalecer el Plan de Lucha contra la Trata de Personas en la provincia de Buenos Aires.

Los equipos intercambiaron información con las y los funcionarios de los municipios sobre las tareas de capacitación en la detección temprana de los delitos de trata por explotación laboral y sexual y los programas disponibles para las víctimas, y también avanzaron en el establecimiento de una agenda en común.

Seguir leyendo

ENTREGA DE COPAS MENSTRUALES EN LA UNIDAD PENITENCIARIA N°8 DE LA PLATA

La directora provincial de Políticas para la Igualdad de Género Maia Krichevsky junto a Laura Branchini de la Subsecretaría de Políticas de Género y Diversidad Sexual entregaron 60 copas menstruales en la Unidad Penitenciaria de Mujeres N°8 de Los Hornos en la ciudad de La Plata.

La actividad realizada en forma conjunta con la Fundación Banco Provincia, permite el acceso a productos de gestión menstrual, ya que constituye un factor de desigualdad que impacta directamente en la economìa de las mujeres y tiene como objetivo fomentar un acceso equitativo a información y productos de gestión menstrual que reduzcan el consumo de elementos desechables.

Estuvieron presentes la directora de Lucha contra las Violencias de Género del Ministerio de Justicia y Derechos Humanos Malena Rico, la directora Ejecutiva del BAPRO Fabiana Rubinstein, el coordinador Administrativo de la Fundación BAPRO Maximiliano Fagundes, la directora de Recepción de Denuncias por Violaciones a los DDHH Emilia Eizmendi y Josefina Vázquez y Antonella Torretta referente del Frente de Mujeres de La Plata.

TRABAJO CON VARONES QUE EJERCEN VIOLENCIA EN 25 DE MAYO

El director de Promoción de Masculinidades para la Igualdad de Género Ariel Sánchez se reunió con la directora de Género del municipio de 25 de Mayo Marisa Vásquez, el Centro de Prevención de Adicciones municipal y la Red Puentes para desarrollar estrategias de abordaje conjuntas en la intervención con varones que han ejercido violencias por razones de género.

"Es importante fortalecer los mecanismos de derivación y atención para varones y masculinidades dentro de las redes territoriales, intercambiando miradas y propuestas para el trabajo de prevención y atención en el ejercicio de las violencias por razones de género y el consumo problemático, no porque estén necesariamente vinculados sino para pensar la profundización del trabajo interinstitucional" señaló Ariel Sánchez.

Se intercambió el trabajo que vienen realizando las instituciones en el abordaje de situaciones vinculadas al consumo problemático, además de las articulaciones que lleva adelante el Ministerio con la Sedronar.

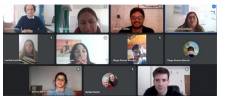

MIÉRCOLES

FÚTBOL MIXTO: ENCUENTRO CON FAMILIAS Y DIRIGENTES DE CLUBES

"Tenemos que pensar propuestas para una transformación de fondo y estrategias de largo plazo que apunten a que haya fútbol femenino en todas las ligas, apoyar con programas y políticas" afirmó Estela Díaz en diálogo con las familias de Emma Rodriguez y Melina Burucua, dos adolescentes a quienes no les permiten acceder a la liga local de fútbol mixto por ser mujeres; y dirigentes de clubes.

"Lo que pasa con Emma plantea un problema que ocurre con la mayoría de las pibas en las localidades pequeñas de esta Provincia. Hay algo en la organización del sistema del fútbol que las deja afuera. Necesitamos alentar desde la infancia que las mujeres jueguen al fútbol" señaló la Ministra, quien se solidarizó con la familia y reafirmó su compromiso para el acceso igualitario al deporte y desarrollo libre de las infancias y juventudes. "Debemos trabajar en la cuestión de fondo. Estamos en un tiempo de cambios culturales, estas discriminaciones son inaceptables", indicó.

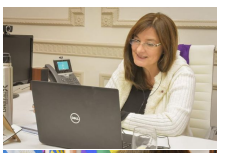

Seguir leyendo

REUNIÓN CON EL DIRECTOR DE DELEGACIONES REGIONALES DE TRABAJO Y EMPLEO

La ministra Estela Díaz recibió al director de Delegaciones Regionales de Trabajo y Empleo, Miguel Ángel Funes
El abordaje de la violencia de género en el ámbito laboral fue el tema central de la agenda que mantuvieron junto a la subsecretaria de Políticas contra las Violencias por Razones de Género Flavia Delmas.

Además dialogaron sobre la importancia de transversalizar políticas y de lo valioso de la descentralización a partir de la experiencia del funcionamiento de las oficinas que el Ministerio de Trabajo de la Provincia de Buenos Aires tiene en localidades del territorio provincial.

SEMANA DE LA ESI: ENCUENTRO CON ESTUDIANTES DE ENSENADA

En el marco de la semana de la ESI, la ministra Estela Díaz compartió un encuentro virtual con estudiantes de colegios secundarios de Ensenada. “Los diálogos con pares son una fortaleza para impulsar la Educación Sexual Integral” dijo la Ministra.

“La ESI es un derecho de las, los y les pibes en todos los niveles de la educación. Tanto en el gobierno de la Nación como en la Provincia hay un compromiso político fuerte con la educación sexual integral” reafirmó Estela Díaz. “La participación de ustedes como protagonistas del proceso de la implementación de la ESI tiene que ayudarnos y ser un motor para su llegada a todos los niveles” agregó.

Durante el encuentro, las jóvenes intercambiaron sus experiencias en la militancia estudiantil y realizaron un balance sobre la implementación y cumplimiento de la ESI, sus alcances y limitaciones en el campo educativo y los modos de abordaje. También se profundizó en el debate en torno a la construcción de los cuerpos, la diversidad, la discriminación y cómo circulan los estereotipos en los ámbitos que transitan.

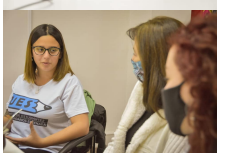

Seguir leyendo

EL INTENDENTE DE LAPRIDA VISITÓ EL MINISTERIO

El intendente del municipio de Laprida Pablo J. Torres visitó la sede del Ministerio en el marco de la planificación del programa Comunidades sin Violencias.

Fue recibido por la directora provincial de Planificación y Gestión Comunicacional Lucía García Itzigsohn, quien le entregó material y libros para la Dirección de Equidad de Género y Promoción de Derechos a cargo de María Necul.

Entre los materiales se entregó el libro “Ellas no fueron contadas” que recopila los relatos de la primera edición del concurso. El 31 de agosto cierra la segunda convocatoria que consta de tres categorías: autobiografía, historia de vida y ficción con perspectiva de género.

Las juradas Claudia Piñeiro, Araceli Bellotta y Marta Dillon elegirán los tres relatos ganadores de cada categoría que serán premiados con $80.000 el primer premio, $50.000 el segundo premio y $30.000 el tercero.

Bases del concurso

FORO "CAMINO AL PARTO RESPETADO" EN LA REGIÓN SANITARIA I

La subsecretaria de Políticas de Género y Diversidad Sexual Lucía Portos participó del Foro de “Camino al Parto Respetado” en la Región Sanitaria 1. De esta manera continúa el trabajo en la implementación de la Ley N° 25.929 y la puesta en marcha del plan estratégico en la provincia de Buenos Aires.

La Ley Nacional 25.929, de Parto Respetado, que rige en el ámbito público y privado, garantiza los derechos de las personas gestantes, sus familias y acompañantes, durante todo el proceso.

Estuvieron presentes la directora provincial de Equidad de Género en Salud Sabrina Balaña, la diputada provincial Mariana Larroque y la directora de Equidad de Género y Diversidad Sexual de la Cámara de Diputadas y Diputados Maru Breard.

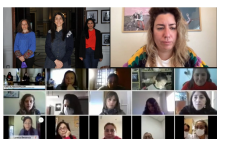

CUIDARNOS EN RED: EJES PARA CAPACITACIONES SOBRE VIOLENCIAS EN ENTORNOS DIGITALES

La subsecretaria de Políticas contra las Violencias por Razones de Género Flavia Delmas participó de la reunión interministerial para definir los ejes de las capacitaciones sobre violencias de género en entornos digitales que estarán destinadas a trabajadoras y trabajadores de los municipios de la provincia de Buenos Aires.

Estos encuentros de formación se realizarán a distancia a través de la plataforma IPAP durante los próximos meses de septiembre, octubre y noviembre, en el marco del Programa Cuidarnos en Red coordinado por la Subsecretaría de Política Criminal del Ministerio de Justicia y DDHH BA.

“Es importante que estas capacitaciones ayuden a la propia tarea de quienes trabajan en el Estado y que puedan relacionarlas con sus prácticas cotidianas” señaló Flavia Delmas. El programa también contempla el lanzamiento de una página web en la que estará disponible la información y los materiales de prevención y cuidado para quienes sufran violencias en entornos digitales.

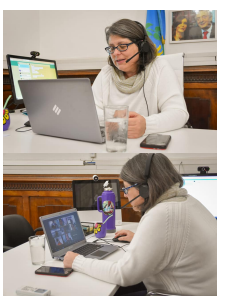

Seguir leyendo

SE REALIZÓ UN CONVERSATORIO EN EL MARCO DE LA MUESTRA "EL CUARTO DE LUCÍA"

En el marco de la muestra “El cuarto de Lucía”, artistas y referentes de espacios de gestión del arte y la cultura intercambiaron experiencias en torno al abordaje de las violencias por razones de género en un conversatorio en el que participó la subsecretaria de Políticas contra las Violencias por Razones de Género Flavia Delmas y la subsecretaria de Políticas Culturales Victoria Onetto.

“Este espacio nos permite crear inteligencia colectiva, intercambiar entre todas y todos -desde la convicción, además de la predisposición- y traducir esa creación en políticas públicas que trabajen, por un lado, la memoria, la reparación a través de la cultura y también la prevención y la salida de las violencias” expresó Flavia Delmas.

Seguir leyendo

PRIMER ATENEO TERRITORIAL DE FORMACIÓN SOBRE ABORDAJE DE CASOS CRÍTICOS Y ALTO RIESGO

Se realizó el primer ateneo territorial de reflexión y formación sobre abordaje de casos críticos y de alto riesgo “La primera red de ayuda comienza por la escucha” como parte de la estrategia de abordaje integral de capacitación, seguimiento y evaluación de la Dirección Provincial de Situaciones de Alto Riesgo y Casos Críticos de la Subsecretaría de Políticas contra las Violencias por Razones de Género.

El objetivo de los ateneos es fortalecer los equipos interdisciplinarios de los municipios de la provincia de Buenos Aires, en el marco de un proceso de institucionalización, profesionalización y mejora de la calidad de las intervenciones, así como también garantizar el acompañamiento y el cuidado de los equipos municipales encargados de gestionar políticas contras las violencias.

Seguir leyendo

ENCUENTRO PARA LA ARTICULACIÓN DE LA ASISTENCIA A PERSONAS EN SITUACIÓN DE CALLE

La articulación en la asistencia a las personas en situación de calle que son víctimas de violencias fue el punto central de la reunión que mantuvieron los equipos de trabajo de la Subsecretaría de Políticas contra las Violencias por Razones de Género y del Programa Provincial para Personas en Situación de Calle del Ministerio de Desarrollo de la Comunidad.

Se avanzó en la elaboración de un mapa de los distintos lugares del territorio bonaerense donde se implementa el programa de asistencia y de un mecanismo de trabajo conjunto entre todas las áreas institucionales intervinientes.

Seguir leyendo

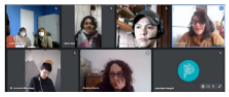

TRABAJO SOBRE MASCULINIDADES CON BANCO PROVINCIA

El director de Promoción de Masculinidades para la Igualdad de Género Ariel Sánchez se reunió con la gerenta de Mujeres, Géneros y Diversidad del Banco Provincia Laura Maciel para llevar adelante líneas de articulación y trabajo conjunto.

Se planificaron acciones vinculadas a la sensibilización y formación para trabajadoras y trabajadores del Banco y al abordaje con varones que han ejercido violencias de género en el ámbito laboral.

Participaron del encuentro por Banco Provincia la responsable del Área de Capacitaciones Vanina Sara Flotta y la integrante del Equipo Interdisciplinario de Atención y Acompañamiento a Situaciones de Violencias de Género Florencia Cepeda.

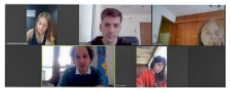

JUEVES

ESTELA DIAZ PARTICIPÓ EN LA VII JORNADA ANUAL DE INVESTIGACIÓN DE LA UNIVERSIDAD ATLÁNTIDA ARGENTINA

La ministra Estela Díaz participó de la VII Jornadas Anuales de Investigación organizadas por la Universidad Atlántida Argentina donde se presentó la guía de buenas prácticas para las investigaciones judiciales sobre violencia de género desarrollada por un grupo de investigadoras e investigadores dirigido por el juez federal Alejo Ramos Padilla.

La ministra Estela Díaz destacó: “Ustedes trabajaron en base a las mesas locales intersectoriales el tema del diagnóstico, cuáles son las problemáticas, las dificultades para el acceso a la justicia en la violencia por razones de género. Es nuestro dispositivo privilegiado en el sistema integrado de políticas públicas de nuestra Provincia”.

Seguir leyendo

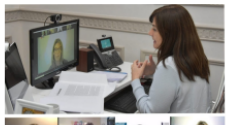

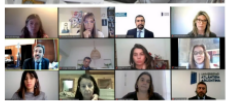

TRAMANDO DERECHOS EN CARMEN DE ARECO

La subsecretaria de Políticas de Género y Diversidad Sexual Lucía Portos, en el marco de la semana de la ESI, participó en Carmen de Areco de la realización de un nuevo taller de Tramando Derechos, que trabajó sobre la gestión menstrual.

Durante la jornada se entregaron 300 copas menstruales junto al intendente Iván Villagrán, el vicepresidente de la Fundación Banco Provincia Ale Alegretti y la precandidata a concejala Lorena Damiano.

La capacitación estuvo a cargo del equipo de Abordaje territorial del Ministerio encabezado por la directora provincial Nerina Favale.

VIERNES

MESA INTERPODERES: PERSPECTIVA DE GÉNERO EN LAS DESIGNACIONES DEL PODER JUDICIAL

La ministra Estela Díaz dio apertura a la presentación de la Mesa Interpoderes sobre perspectiva de género en la formación, selección y designación de magistraturas y funcionariado en el Poder Judicial de la provincia de Buenos Aires.

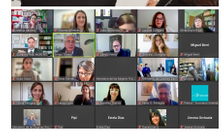

"Convocamos a esta mesa de diálogo para ver cómo vamos transitando este camino y pensándolo en otras dimensiones, una de ellas es el Consejo de la Magistratura que tanto tiene que ver con el tema de la selección y designación de personal del Poder Judicial" sostuvo Estela Díaz y sumó "esta convocatoria a una mesa de diálogo pretende que trabajemos juntas y juntos, que pensemos iniciativas para avanzar en profundizar la perspectiva de género en el proceso de formación, de selección, de los contenidos de los exámenes, de cómo se componen las ternas y el proceso previo que selecciona, para pensar y dialogar con nuestras facultades públicas también la formación porque sabemos que la perspectiva de género todavía, en los niveles de formación, sigue siendo algo bastante marginal".

Seguir leyendo

ENCUENTRO DE ABORDAJE INTEGRAL CON AUTORIDADES DE GÉNERO DE LUJÁN

La directora provincial de Abordaje Integral de las Violencias por Razones de Género Leticia Locio visitó el municipio de Luján.
Mantuvo un encuentro con autoridades del Área de Género con las que debatió sobre el abordaje integral de las violencias, las articulaciones interinstitucionales, la necesidad de formación y la actualización de los equipos que trabajan en la temática.

"Celebramos los avances en el proyecto presentado en el marco de la línea 2 del Programa Comunidades sin Violencias, una política pública que pretende dar respuesta a los múltiples aspectos que atraviesan a las personas que padecen violencias" resaltó Leticia Locio y aclaró "hablamos de la necesidad de acompañamiento e intervenciones de equipos técnicos especializados para abordar los aspectos educativos, laborales, sociales, habitacionales, afectados en los procesos de acompañamiento".

Participaron del encuentro la secretaria de Desarrollo Humano Eva Rey, la directora de Géneros y Diversidad Mariana Sierra, la integrante del equipo de Géneros y Diversidad Vanina Fanucce y la concejala de Luján Carolina Francia.

DISPOSITIVOS DE PROTECCIÓN INTEGRAL DE LA 2° Y 4° REGIÓN DE LA PROVINCIA

Continúa el trabajo de relevamiento provincial de los dispositivos de protección integral para mujeres y LGTBI+ que atraviesan situaciones de violencia. Esta vez, la directora de Asistencia y Acceso a la Justicia de Víctimas de Violencia por Razones de Género, Romina Pereyra, se reunió con representantes de las áreas de género de los municipios de la regiones Segunda y Cuarta.

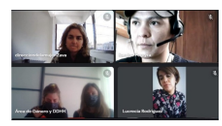

Seguir leyendo

TALLER SOBRE GÉNERO Y MASCULINIDADES PARA COOPERATIVISTAS DEL OPISU

La directora provincial de Abordaje Territorial de Políticas de Género y Diversidad Sexual Nerina Favale y el director de Promoción de Masculinidades para la Igualdad Ariel Sánchez participaron del taller sobre género y masculinidades destinados a cooperativistas de OPISU Morón.

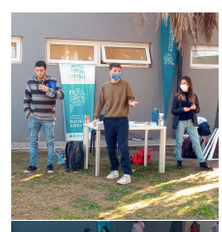

Se trabajó sobre estereotipos de género y masculinidades para pensar cómo se reproducen en sus contextos laborales y en su vida cotidiana.

El taller estuvo a cargo de Vicente Garay y Martín Alessandro, de la Dirección de Promoción de Masculinidades para la Igualdad y del equipo de promoción y prevención de la Secretaría de Género y Diversidad Sexual del municipio de Morón.

Participaron de la actividad la directora de Políticas de Géneros y Equidad Patricia Ramírez Salomón y la coordinadora territorial de OPISU Morón Kamileydis Lorca.

ASAMBLEA SARA SOLARZ DE OSATINSKY "SER MUJERES EN LA ESMA"

La directora provincial de Planificación y Gestión Comunicacional Lucía García Itzigsohn participó de la Asamblea "Sara Solarz de Osatinsky", convocada por el Museo Sitio de Memoria ESMA para trabajar en la segunda parte de la muestra "Ser mujeres en la ESMA".

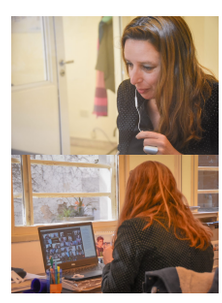

El nombre homenajea a quien fuera militante, testigo y querellante en juicios de lesa humanidad y única sobreviviente de una familia diezmada por la represión del terrorismo de Estado y sobreviviente de ese centro clandestino de detención. Murió en noviembre pasado en Suiza a los 85 años. Junto a Alicia Milia de Pirles y Ana María Martí brindó el histórico testimonio ante la Asamblea Nacional francesa que exhibió desde adentro los crímenes de la última dictadura y constituyó prueba clave para los juicios posteriores.

Seguir leyendo

UNIDAD DE COORDINACIÓN DE POLÍTICAS TRANSVERSALES

ARTICULACIÓN TERRITORIAL CON SEGURIDAD

En el marco del trabajo de Transversalización de la Perspectiva de Género, la Unidad de Coordinación de Políticas Transversales a cargo de Lidia Fernandez mantuvo una reunión con la directora provincial de Políticas de Género y Derechos Humanos del Ministerio de Seguridad Agustina Baudino.

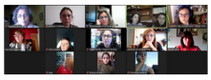

Las coordinadoras regionales del Ministerio evaluaron articulaciones conjuntas y hablaron de las dificultades que se presentan en cada territorio para establecer estrategias comunes. Por su parte, Agustina Baudino celebró la posibilidad del encuentro y presentó el trabajo que vienen desarrollando desde el Ministerio de Seguridad, poniéndose a disposición para abordar las problemáticas desde una articulación interministerial.

Estuvieron presentes del equipo de la Dirección Provincial de Políticas de Género y Derechos Humanos Andrea Burgos, equipos de trabajo de las coordinaciones regionales y asesoras del Ministerio.

ENCUENTRO CON LA SECRETARIA DE GÉNERO DE LA JUVENTUD SINDICAL DE LA CGT

La responsable de la Unidad de Coordinación de Políticas Transversales Lidia Fernández, junto a la coordinadora de la Región Capital del Ministerio Sofía Moglia, dialogaron con Mariel Zorzoli, a cargo de la Secretaria de Género de la Juventud Sindical de la CGT.

En la reunión se presentó el trabajo que realiza la Unidad del Ministerio y se profundizó en las políticas que se impulsan al interior de las regiones de la Provincia y en cada localidad. Conversaron sobre el trabajo que realiza esta Secretaria de la CGT creando espacios para la transformación y promoviendo políticas públicas con perspectiva de género.

En el encuentro, del que también participó la integrante del equipo de la coordinación Región Capital Soledad Contreras, se compartieron experiencias de implementación de políticas con perspectiva de igualdad y promoción de derechos, y se coordinaron acciones conjuntas entre los dos organismos.

MESAS LOCALES

MESA LOCAL DE LOMAS DE ZAMORA: ENCUENTRO DIAGNÓSTICO DE ABORDAJE DE LAS VIOLENCIAS

El diagnóstico sobre abordaje de las violencias por razones de género fue el eje central de la Mesa local intersectorial de Lomas de Zamora que volvió a reunirse para trabajar en la temática.

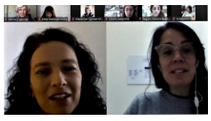

Las integrantes de la Mesa se refirieron a los encuentros que mantuvieron para ampliar redes y fortalecer los acompañamientos y asistencias a mujeres y personas LGTBI+ en situación de violencia, el recorrido de la ruta crítica y la realización de capacitaciones durante la pandemia.

Seguir leyendo

REUNIÓN CON LA MESA LOCAL DE NECOCHEA

“Para el Ministerio las Mesas Locales son el dispositivo primordial para trabajar la problemática de las violencias en el territorio, están en la centralidad y son un componente fundamental del Sistema Integrado de Políticas Públicas” afirmó la subsecretaria Flavia Delmas al hablar en la reunión de la Mesa Local Intersectorial de Necochea.

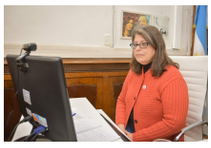

El trabajo en red para la prevención de la violencia por razones de género y la articulación para el abordaje de los casos fueron temas centrales del encuentro al darse un debate luego de la capacitación sobre la Guía de Detección y Abordaje de las Violencias que brindó Norma Edith Giorno del Equipo de Formación.

Seguir leyendo

LEY MICAELA

INICIO DE LOS CURSOS DE FORMACIÓN PARA FORMADORAS Y FORMADORES EN EL PODER EJECUTIVO

La titular a cargo de la Unidad de Formación, Investigación, Políticas Culturales para la Igualdad Claudia Villamayor junto a la directora de Formación y Capacitación Cintia Rogovsky dieron comienzo a los cursos de Formación para formadoras y formadores en el Poder Ejecutivo.

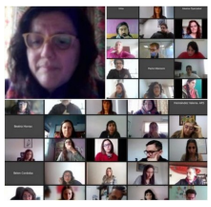

Esta iniciativa está destinada a personas que integran el equipo de formación de las Unidades Organizativas de los Ministerios y Organismos del Poder Ejecutivo con el objetivo de poder llevar adelante propuestas pedagógicas que aborden las problemáticas de género y de violencias por razones de género con diferentes grupos del propio espacio.

Esta primera instancia se realizó con el Ministerio de Producción de la Provincia de Buenos Aires y contó con la participación de 75 trabajadoras y trabajadores.

FOGONES VIRTUALES

FOGONOS VIRTUALES CON MUJERES Y LGTBI+ ORIGINARIAS, MIGRANTES Y AFRODESCENDIENTES

En el mes de Pachamama, el Ministerio llevó adelante los Fogones Virtuales para conversar sobre las distintas problemáticas que atraviesan a mujeres y LGTBI+ originarias, migrantes y afrodescendientes. Estos encuentros, emergen como instancias preparatorias para el Parlamento Provincial, que se realizará el día 4 de septiembre, en el marco del Día Internacional de la Mujer Originaria.

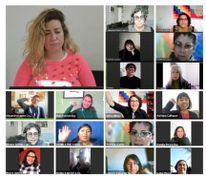

“Es muy importante pensar juntas la política pública del Ministerio desde una perspectiva interseccional, plurinacional, en reconocimiento de la trayectoria de nuestros ancestros y de nuestras militancias” indicó la Subsecretaría Lucía Portos.
Más adelante, agregó: “Sabemos que han sido tiempos muy difíciles, que nos ha costado mucho encontrarnos y pensar de qué maneras sortear las dificultades de la pandemia y ahora que podemos empezar a pensar esa vida que queremos, tenemos la responsabilidad de convocar a todas las hermanas a este espacio de pensamiento, de discusión y de encuentro, ya que desde el encuentro nacen las mejores ideas.”

Seguir leyendo

RESUMEN SEMANAL AUDIOVISUAL

Conocé el trabajo de esta semana del Ministerio de las Mujeres, Políticas de Género y Diversidad Sexual de la provincia de Buenos Aires.

Ver video

EL MINISTERIO EN LOS MEDIOS

NOTICIAS DEL MINISTERIO

Los garantes de la paridad

Izquierda local denunció falta de políticas contra la violencia de género

Conversatorio sobre arte y género

La Ley de Cupo Laboral Trans será cumplida por el Consorcio Portuario

Más noticias

EL MINISTERIO Y LOS MUNICIPIOS

NUEVA OFICINA PARA POLÍTICAS DE GÉNERO

Género y Diversidad: continúan los trabajos junto a Provincia e interdisciplinariamente

NUEVA SEDE DE LA DIRECCION DE DDHH, MUJERES, GÉNERO Y DIVERSIDAD

Más noticias

EFEMÉRIDES

7 AÑOS DE LA SANCIÓN DE LA LEY NACIONAL DE PARTO RESPETADO

La Ley Nacional 25.929, de Parto Respetado se sancionó el 25 de agosto de 2004. Esta Ley rige en el ámbito público y privado, garantiza los derechos de las embarazadas, sus familias y acompañantes, durante todo el proceso.

La provincia de Buenos Aires, por medio de la Ley 15.188 en 2020, adhirió a la Ley Nacional. El 31 de mayo pasado, la ministra Estela Díaz y el ministro de Salud Daniel Gollán presentaron la Guía de Parto Respetado en la provincia de Buenos Aires y firmaron la resolución conjunta que aprueba su implementación. “Es una guía propositiva, para el parto respetado, humanizado, para los cuidados, la ternura y la calidad de la atención” señaló la ministra Estela Díaz durante el acto de presentación.

Seguir leyendo

DÍA DE LAS Y LOS VACUNADORES

El Día de las y los Vacunadores fue establecido por la Ley 27.491 de Control de Enfermedades Prevenibles por Vacunación promulgada en diciembre de 2018. La fecha fue elegida por el nacimiento de Albert Sabin, creador de la vacuna oral contra la poliomielitis paralítica, que junto con la creada por el Jonas Salk, frenaron la pandemia que asolaba el mundo a mediados del siglo pasado.

Con la pandemia del Covid-19, la tarea del personal sanitario, y en particular de las y los vacunadores, adquirió especial relevancia.

Hoy reconocemos a las vacunadoras y vacunadores por el trabajo que realizan en el operativo de vacunación más grande de la historia. Gracias por tanto compromiso, tanta solidaridad y tanto amor. Gracias por portar la esperanza.

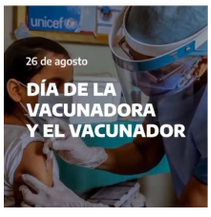

PROYECTANDO FEMINISMOS

CINE DEBATE SOBRE EL DOCUMENTAL "FEMICIDIO. UN CASO, MÚLTIPLES LUCHAS"

Se realizó una nueva edición del ciclo de cine debate “Proyectando Feminismos“ en la que se abordó el documental “Femicidio. Un caso, múltiples luchas“. En este marco, la subsecretaria de Políticas contra las Violencias por Razones de Género Flavia Delmas dialogó junto a la periodista especializada Mariana Carbajal y a la directora del film Mara Ávila quien reconstruye su propia historia como hija de María Elena Gómez, víctima de femicidio en el año 2005.

Se trata de un relato que enmarca la experiencia personal de las violencias en un sistema social de desigualdades. En este sentido, denuncia la cobertura sensacionalista que hicieron los medios de comunicación, así como las deficiencias del poder judicial en los casos de femicidios. A su vez, destaca el rol fundamental que ocupan las producciones artísticas en los procesos de reparación.

Seguir leyendo

Ver conversatorio

ESTRENO DE LA SEMANA: "CADA 30 HORAS" DE ALEJANDRA PERDOMO

A partir de este jueves, en el canal de YouTube del Ministerio, estará disponible el documental "Cada treinta horas" dirigido por Alejandra Perdomo que relata la historia de tres madres que transformaron su dolor en lucha, describen las violencias que vivieron sus hijas; víctimas de femicidios, junto a ellas, dos denunciantes piden justicia. El film destaca la labor de profesionales y militantes contra la violencia de género, que brindan su tiempo trabajando para concientizar y generar una transformación social y cultural; el que se demanda al tomar las calles y alzar la voz para pedir #NiUnaMenos.

Ver tráiler

Ver película

CAMPAÑAS

SEMANA DE LA ESI

Desde el 23 hasta el 27 de agosto se celebra la Semana de la Educación Sexual Integral (ESI) en la provincia de Buenos Aires.

El 4 de octubre de 2006 se sancionó la Ley 26.150 que creó el Programa Nacional de Educación Sexual Integral. En la Provincia rige la Ley 14.744. La ESI garantiza el derecho de niñas, niños y adolescentes de todas las escuelas del país en todos sus niveles.

Seguir leyendo

Video 1
Video 2
Video 3
Video 4
Video 5
Video 6
Serie animada Elvira

ELLAS NO FUERON CONTADAS

ELLAS NO FUERON CONTADAS: ESPERAMOS TU RELATO HASTA EL 31 DE AGOSTO

Se encuentra abierta la convocatoria a la segunda edición del Concurso literario "Ellas no fueron contadas".

La edición 2021 del Concurso convoca a mujeres y LGTBI+ de la provincia de Buenos Aires, sin límites de edad.

En esta edición, vas a poder participar con tu relato eligiendo una de estas tres categorías: Historia de vida, Autobiografía y Ficción con perspectiva de género.

Encontrá las bases en nuestra página web **https://www.gba.gob.ar/mujeres**

¡Esperamos tu relato!

CONGRESO POLÍTICAS PÚBLICAS EN VIOLENCIA DE GÉNERO

PRIMER CONGRESO: SE RECIBEN RESÚMENES HASTA EL 15 DE SEPTIEMBRE

Se encuentra abierta la convocatoria a participar en el primer Congreso organizado por el Ministerio de las Mujeres, Políticas de Género y Diversidad Sexual, en el marco del Día Internacional de la Eliminación de las Violencias contra las Mujeres: "La provincia de Buenos Aires frente a las violencias por razones de género: debates, reflexiones y experiencias" que se realizará del 23 al 26 de noviembre de 2021.

La modalidad será virtual con mesas de intercambio, conferencias y paneles que proponen profundizar y ampliar los debates y discusiones en torno a los abordajes de las violencias por razones de género.

Seguir leyendo

Mail de contacto:
dirinvestigacion@ministeriodelasmujeres.gba.gob.ar

MinMujeresPBA www.gba.gob.ar/mujeres

MINISTERIO DE LAS MUJERES, POLÍTICAS DE GÉNERO Y DIVERSIDAD SEXUAL
GOBIERNO DE LA PROVINCIA DE BUENOS AIRES

This email was sent to <<Email Address>>
why did I get this? unsubscribe from this list update subscription preferences
CMujeresPBA · calle 6 #950 · La Plata, B B1900 · Argentina

Grow your business with mailchimp