Subscribe | Past Issues | Translate | RSS

MINISTERIO DE MUJERES Y DIVERSIDAD

BOLETÍN DE NOTICIAS

DICIEMBRE 2024

DESTACADAS DEL MES

ENCUENTRO INTERNACIONAL EN URUGUAY SOBRE POLÍTICAS DE CUIDADO

La ministra Estela Díaz participó de la reunión de trabajo "Principios orientadores para políticas de cuidado desde una perspectiva de género, intercultural, interseccional y territorial", que se desarrolló a lo largo de dos jornadas en Montevideo, Uruguay, junto a integrantes de ONU Mujeres, CEPAL y Aecid Cono Sur.

El encuentro permitió el intercambio con referentas y referentes de América Latina sobre los ejes centrales de la agenda del cuidado y los temas que van a configurar el documento base de cara a la XVI Conferencia Regional sobre la Mujer de América y el Caribe, que tendrá lugar en México en 2025 con los Estados miembros de la CEPAL.

Ver más…

SE APROBÓ UNA NUEVA LEY QUE REGULA EL PROCESO PARA RECLAMAR LA CUOTA ALIMENTARIA

La Honorable Cámara de Diputadas y Diputados bonaerenses convirtió en ley el proyecto que simplifica los procesos judiciales para el reclamo de alimentos que limitan el acceso a la justicia de niñas, niños y adolescentes y sus madres.

La ministra de Mujeres y Diversidad, Estela Díaz, celebró la aprobación parlamentaria y destacó: "El eje del proyecto es el fortalecimiento de la autonomía de las madres. Busca equiparar las condiciones de desigualdad y desequilibrio de poder en los procesos judiciales por incumplimiento de la cuota alimentaria".

Ver más…

PLENARIO DE LOS CONSEJOS CONSULTIVOS DE POLÍTICAS PÚBLICAS PARA MUJERES Y DIVERSIDAD

La ministra Estela Díaz, junto a la secretaria de Mujeres y Diversidad del municipio de La Plata Silvina Perugino, encabezaron el cierre del plenario de los Consejos Consultivos de Políticas de Género creados en las 21 delegaciones de la ciudad de La Plata y sus barrios durante 2024.

El encuentro reunió a las referentas de los diferentes barrios, quienes compartieron el balance de las acciones realizadas durante el año y pusieron en común las propuestas para profundizar el alcance de las políticas de género provinciales y municipales en los territorios de la ciudad y la región. También recibieron reconocimientos por las tareas que llevan a adelante en sus comunidades de forma cotidiana.

Ver más…

DIFUSORAS POPULARES | SUSCRIBITE | Y RECIBÍ TODAS LAS NOTICIAS DEL MINISTERIO Y DE LA PROVINCIA EN TU CELULAR

SUBSECRETARÍA DE POLÍTICAS CONTRA LAS VIOLENCIAS POR RAZONES DE GÉNERO

JORNADA EN MEMORIA DE CANDELA SOL RODRÍGUEZ EN LUJÁN

La subsecretaria Laurana Malacalza participó de la jornada en memoria de Candela Sol Rodríguez realizada junto a la dirección de Género y Diversidad del municipio de Luján y el complejo Museográfico Provincial Enrique Udaondo.

En el marco del programa "Yendo", se realizó un taller junto a las y los jóvenes de Villa del Parque y Lanusse para reflexionar sobre las violencias por razones de género. También, como parte de las acciones que se realizan desde el programa "Mariposas", se descubrieron dos estructuras en memoria de Candela, con frases propuestas por su familia.

Ver más…

SUBSECRETARÍA DE POLÍTICAS DE GÉNERO Y DIVERSIDAD SEXUAL

PRESENTACIÓN DEL DOCUMENTO SOBRE EL USO DE LA SILICONA LÍQUIDA INYECTABLE

La subsecretaria de Políticas de Género y Diversidad Sexual, Lucía Portos, junto al subsecretario de Políticas de Cuidados en Salud, Jonatan Konfino, presentaron el documento "El uso de silicona líquida inyectable (SLI) como problema de salud pública", un proyecto de investigación conjunta realizado por nuestro Ministerio, el Ministerio de Salud y la Fundación Huésped.

El documento forma parte del estudio "Red bonaerense de atención y cuidado de la salud integral de personas LGTBI+: Herramientas para el abordaje y acompañamiento de la salud de personas trans que han utilizado siliconas y polímeros como estrategia de reafirmación de género", realizado entre septiembre del 2023 y abril del 2024 con el apoyo del Consejo Federal de Inversiones (CFI).

El documento se encuentra disponible en este enlace: https://bit.ly/3VszxOk

Ver más…

SUBSECRETARÍA DE POLÍTICAS TRANSVERSALES DE GÉNERO

CONSEJO DE POLÍTICAS DE GÉNERO TRANSVERSALES EN LA ADMINISTRACIÓN PÚBLICA

La ministra Estela Diaz, junto a las subsecretarias Lidia Fernández, Mercedes Castilla y Laurana Malacalza, encabezaron el cierre anual del Consejo de Políticas de Género Transversales en la Administración Pública, realizado en el Centro Cultural Islas Malvinas de La Plata, en el que participaron referentas y referentes de todos los Ministerios y organismos del Estado provincial.

Durante el encuentro, se abordó como eje principal el fortalecimiento del Plan de Igualdad Bonaerense (PiBA) a partir de las políticas de ajuste impuestas a nivel nacional, entre las que se destacan la eliminación del Ministerio de Mujeres, la desarticulación de políticas sociales y el ajuste presupuestario.

Ver más

SUBSECRETARÍA TÉCNICA, ADMINISTRATIVA Y LEGAL

ENCUENTRO CON COOPERATIVAS DEL POLO TEXTIL DE LUJÁN

En el marco del programa Organizadas y en Red, realizamos un encuentro con emprendimientos asociativos textiles y gráficos en la cooperativa Sumatex de Luján. El objetivo de la jornada fue potenciar el desarrollo productivo y la sustentabilidad de los proyectos, así como promover el intercambio de experiencias y reflexiones entre las participantes.

El programa Organizadas y en Red busca ampliar su alcance fortaleciendo actividades productivas desarrolladas por mujeres y diversidades en el marco de la Economía Social a través de talleres y encuentros de formación sobre comercialización, comunicación y gestión de proyectos, como así también por medio de asesoramientos y acompañamientos en la gestión productiva y administrativa.

Ver más…

ESCUELA DE GÉNERO, GOBIERNO Y COMUNIDAD

MICAELA DEPORTES: TORNEO DE FÚTBOL FEMENINO "LA CANCHA ES NUESTRA"

En el marco de la formación Micaela Deportes se llevó adelante el torneo relámpago de fútbol "La cancha es nuestra", en la Asociación Iris, para aportar a la consolidación de la identidad como deportistas de jugadoras de categorías juveniles.

Durante el evento, las jugadoras participaron de una instancia de sensibilización a cargo de la Escuela de Género, Gobierno y Comunidad de nuestro Ministerio. También compartieron una charla sobre la historia del fútbol femenino y se entregaron copas menstruales.

Ver más…

EFEMÉRIDES

1 DE DICIEMBRE: DÍA INTERNACIONAL DE LA LUCHA CONTRA EL VIH

Este día fue establecido en 1988 por la Organización Mundial de la Salud para difundir, visibilizar e impulsar acciones para prevenir el VIH.

Mientras que el Gobierno nacional redujo la compra de medicamentos de tratamiento antirretroviral (TAR), en la provincia de Buenos Aires contamos con más de 500 centros de testeo para VIH y sífilis. El Estado bonaerense reafirma el compromiso para garantizar el acceso a la salud en condiciones de igualdad para todas y todos.

Tenés derecho a la salud, tenés derecho a una vida digna. Para más información entrá a https://bit.ly/3UdeMTh

Mirá la publicación

4 DE DICIEMBRE: NACE HEBE DE BONAFINI

Un día como hoy pero de 1928 nació Hebe María Pastor de Bonafini.

Luego de la desaparición de dos de sus tres hijos, en 1977, Hebe se organizó con otras mujeres que también buscaban a sus hijas e hijos. Juntas conformaron la Asociación Madres de Plaza de Mayo, desde la que lucharon por la Memoria, la Verdad y la Justicia. Su trabajo por los derechos humanos fue reconocido en el mundo entero.

Mirá la publicación

10 DE DICIEMBRE: DÍA NACIONAL DE LA RESTAURACIÓN DE LA DEMOCRACIA

Este día se conmemora en honor a la asunción de un nuevo presidente electo tras casi ocho años de dictadura cívico militar. Desde entonces, la democracia nacional se fortaleció de la mano de la movilización popular y el trabajo de los organismos de derechos humanos, como las Madres y Abuelas de Plaza de Mayo.

Mirá la publicación

19 DE DICIEMBRE: SANCIÓN DE LA LEY MICAELA

En 2019 la Provincia promulgó la Ley Micaela Bonaerense Nº 15.134, una propuesta de formación en género y prevención de las violencias para trabajadoras y trabajadores estatales, sin distinción de áreas y rangos.

Este año, desde el Ministerio de Mujeres y Diversidad, creamos la Escuela de Género, Gobierno y Comunidad para transversalizar la perspectiva de género con organismos públicos, organizaciones sociales y comunitarias, sindicatos, clubes, medios de comunicación, empresas, partidos políticos, en la población bonaerense en general y mujeres y diversidades en particular.

Mirá la publicación

21 DE DICIEMBRE: SANCIÓN DE LA LEY DE LICENCIAS PARA MUJERES VÍCTIMAS DE VIOLENCIA

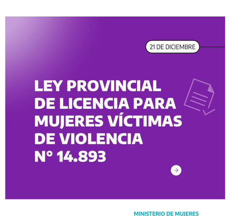

La ley Provincial N°14.893 constituye una herramienta central en nuestro propósito de crear un Estado que proteja los derechos de las mujeres y diversidades. Desde el Ministerio de Mujeres y Diversidad articulamos con todas las áreas del Estado para dar cumplimiento a la Ley y constituir Equipos Interdisciplinarios que aseguren el derecho al trabajo y a una vida libre de violencias.

Mirá la publicación

30 DE DICIEMBRE: SANCIÓN DE LA LEY DE INTERRUPCIÓN VOLUNTARIA DEL EMBARAZO

Celebramos un nuevo aniversario de la sanción de la Ley N° 27.610 de Interrupción Voluntaria del Embarazo (IVE), aprobada el 30 de diciembre del 2020 frente a una multitud integrada por varias generaciones de mujeres y LGTBI+.

En la Provincia honramos el compromiso asumido de garantizar el acceso a la IVE en todo el territorio y fortalecer las políticas de género en toda la administración pública.

Diversidad articulamos con todas las áreas del Estado para dar cumplimiento a la Ley y constituir Equipos Interdisciplinarios que aseguren el derecho al trabajo y a una vida libre de violencias.

Mirá la publicación

EL MINISTERIO EN LOS MEDIOS

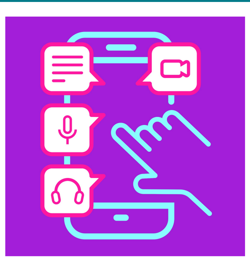

Entregaron en La Plata los Premios Homero Manzi: todos los ganadores
https://www.infoblancosobrenegro.com/nota/105729/entregaro n-en-la-plata-los-premios-homero-manzi-todos-los-ganadores/

Díaz criticó al gobierno nacional por ataques a las políticas de género y diversidad
https://grupolaprovincia.com/contenido/579955/diaz-critico-al gobierno-nacional-por-ataques-a-las-politicas-de-genero-y divers

Díaz: 'Adorni está mintiendo, está diciendo cualquier bardo'
https://media2.ejes.com/audios/202412/27/N96959752.mp3

Más links

MATERIALES

Les compartimos *"Apuntes para construir, habitar y gestionar espacios culturales en clave de género:* ***Tomar la escena, actuar en red."***

Un trabajo realizado de manera conjunta con el Instituto Cultural, que apunta a fortalecer y consolidar la inclusión de la perspectiva de género en las prácticas culturales. Encontrarán definiciones, propuestas de intervención y reflexión, además de herramientas lúdicas para orientar la tarea.

Podés acceder al material aquí

LÍNEA 144

Las 24 hs. los 365 días del año

Whatsapp y Telegram **221 508 5988** (sólo para enviar mensajes, no llamadas ni audios)

La comunicación es **gratuita**

LA LÍNEA 144 PBA BRINDA ATENCIÓN TELEFÓNICA A MUJERES Y LGTBI+ EN SITUACIONES DE VIOLENCIA POR RAZONES DE GÉNERO

MINISTERIO DE MUJERES Y DIVERSIDAD

GOBIERNO DE LA PROVINCIA DE BUENOS AIRES

INTUIT mailchimp